

## Lampiran 1

Lampiran 1 Informed Consent

**LEMBAR PERSETUJUAN****(INFORMED CONSENT)**

PELAKSANAAN ASUHAN KEBIDANAN KOMPREHENSIF (*CONTINUITY OF CARE*) PADA MASA HAMIL, BERSALIN DAN BBL, NIFAS, NEONATUS SERTA PELAYANAN KB

Yang bertanda tangan dibawah ini

Nama : Malihatun Wardah  
Usia : 32 th  
Pekerjaan : IRT  
Alamat : Buluk Agung

Menyatakan dengan sesungguhnya BERSEDIA menjadi klien dalam pelaksanaan asuhan kebidanan komprehensif (*Continuity Of Care*) meliputi asuhan kebidanna kehamilan, persalinan dan bayi baru lahir, nifas dan menyusui, neonates dan pelayanan keluarga berencana yang kemudian akan disusun sebagai sebuah Laporan Tugas Akhir (LTA) Mahasiswa Program Studi D3 Kebidanan Bangkalan Politeknik Kesehatan Kementerian Kesehatan Surabaya.

Demikian lembar persetujuan ini dibuat untuk dipergunakan seperlunya.

Bangkalan, Desember 2022

Mahasiswa

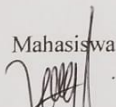
  
Sri Wulandari Agustin.MS  
P27824320025

Klien

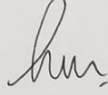
  
M. Wardah

Lampiran 2

**OLEH TENAGA KESEHATAN**

Kehamilan Saat ini = 8-3-22  
= 13-12-2022  
= -  
= -  
= Asma (yang sudah)  
= TS TB = 151 cm

Hari Pertama Haid Terakhir (HPHT)  
Hari Taksiran Persalinan (HTP)  
Golongan Darah  
Penggunaan Kontrasepsi sebelum hamil  
Riwayat Penyakit yang diderita Ibu  
Riwayat Alergi  
Status Imunisasi Tetanus (T) terakhir  
G.....P.....A.....

**RIWAYAT OBSTETRI**

Kehamilan Ke-	Tahun	Lahir Hidup/ Mati/ Abortus	Lahir Aterm/ Pre Term/ Post Term	Lahir Spontan/ SC/ Lainnya	Berat Lahir (g)/ Panjang Lahir (cm)	Tempat bersalin, nakes	Kondisi Anak Saat ini	Komplikasi Kehamilan Persalinan
1	2014	hidup	akrom	epmt	3.000	RSPM	sehat	tm
2	2011	hidup	term					

**PERIKSA**  
Segera keah  
•  
•  
•  
Pastik pelay  
yang  
1. P  
sa  
B  
ri  
n  
P  
L  
s  
2.  
3.  
4.

CATATAN KESEHATAN IBU HAMIL

Diisi oleh Tenaga Kesehatan

8-3-22  
13-12

Nama Pemeriksa, Tempat Pelayanan, Paraf	Tgl	Keluhan	U.K (mg)	BB (kg)	TD (mmHg)	LILA (cm)	Tinggi Fundus (cm)
Willy Ranyky	11/22		5.6	50	110/70	31	-
	14/22	malu	12-13 mg	55 kg	110/70		38 cm
	15/22	perut	13 mg	54	110/70		
	16/22	gatal gatal	15 mg	56 kg			
	17/22	ngidat	19-20 mg	58 kg	110/70		39 cm
	20/22	malu	20-22 mg	60 kg	110/70		40 cm
	21/22	gatal	20-30 mg	60 kg	110/70		41 cm

CATATAN KESEHATAN IBU HAMIL

Diisi oleh Tenaga Kesehatan

Letak Janin, DJJ	Imunisasi	Tablet Tambah Darah	Lab	Analisa	Tata Laksana	Konseling
-	-	-	Pleno	g2p1A60 v6s6	revisi Mentri	kegiatan lab
kef					ke	kegiatan lab
					ke	kegiatan lab
		-buka catatan			ke	kegiatan lab
					ke	kegiatan lab
		-cat -v			ke	kegiatan lab

### Lampiran 3

PARTOGRAF

No. Register [ ] Nama Ibu : Werdah Umur : 31 th G 2 P 1 A 0  
 No. Puskesmas [ ] Tanggal : 13-12-2022 Jam : 07-00 WIB Alamat : Bukit Agung  
 Ketuban pecah Sejak janin 11-00 WIB mules sejak jam 09-00 WIB Plampir

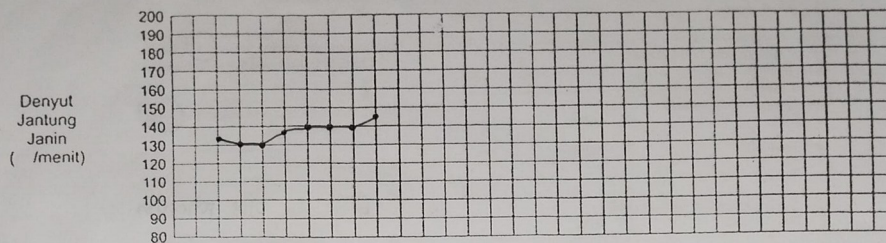

Air ketuban	U	3		
Penyusupan	O	O		

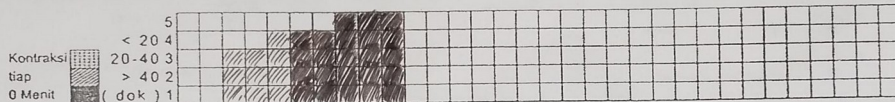
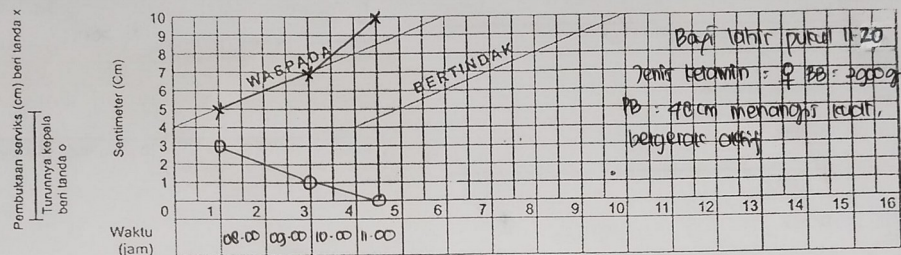

Oksitosin U/L					
teses/menit					

Obat dan Cairan IV					
--------------------	--	--	--	--	--

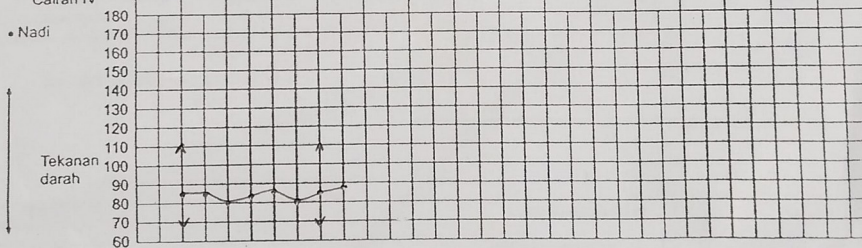

Suhu °C					
---------	--	--	--	--	--

Urin	Protein				
	Aseton				
	Volume				

**CATATAN PERSALINAN**

- Tanggal: 13 Desember 2022
  - Nama bidan: Suwaraningih
  - Tempat Persalinan:
    - Rumah bidan
    - Puskesmas
    - Polindes
    - Rumah sakit
    - Klinik swasta
    - Lainnya:
  - Alamat tempat persalinan:
  - Catatan \* Rujuk Kala: I / II / III / IV
  - Alasan Merujuk:
  - Tempat merujuk:
  - Pendamping pada saat merujuk:
    - Bidan
    - Dukun
    - Tidak ada
    - Keluarga
    - Teman
  - Masalah dalam kehamilan / persalinan ini:
    - Gawat darurat
    - HDR
    - Infeksi
    - PMTCT
    - Perdarahan
- 
- KALA I**
- Partograf melewati garis waspada: Y (1)
  - Masalah lain, sebutkan:
  - Pelaksanaan masalah tsb:
  - Hasilnya:
- 
- KALA II**
- Epiiotomi:
    - Ya, indikasi
    - Tidak
  - Pendamping pada saat persalinan:
    - Suami
    - Teman
    - Tidak ada
    - Keluarga
    - Dukun
  - Gawat janin:
    - Ya, tindakan yang dilakukan:
    - a. ....
    - Tidak
    - b. Pemantauan DJJ setiap 5 - 10 menit selama kala II, Hasil: .....
  - Distosia bahu:
    - Ya, tindakan yang dilakukan:
    - a. ....
    - b. ....
    - c. ....
    - Tidak
  - Masalah lain, penatalaksanaan masalah tsb dan Hasil: .....
- 
- KALA III**
- Inisiasi menyusui dini:
    - Ya
    - Tidak, alasannya: .....
  - Lama kala III: ... menit
  - Pemberian Oksitosin 10 U im?
    - Ya, waktu: ... Menit sesudah persalinan
    - Tindakan, alasan: .....
  - Penjepit tali pusat: ... menit setelah bayi lahir
  - Pemberian ulang Oksitosin (2x)?

- Ya, alasan: .....
  - Tidak
  - Penengangan tali pusat terkendali?
    - Ya
    - Tidak, alasannya: .....
  - Masase fundus uteri?
    - Ya
    - Tidak, Alasannya: .....
  - Plasenta lahir lengkap (infact) Ya / Tidak
    - Jika tidak lengkap, tindakan yang dilakukan:
    - a. ....
    - b. ....
  - Plasenta tidak lahir > 30 menit: Ya / Tidak
    - Ya, tindakan: .....
    - a. ....
    - b. ....
    - c. ....
  - Laserasi:
    - Ya, dimana: otot perineum
    - Tidak
  - Jika laserasi perineum, derajat: I (2) / 3 / 4
    - Penjahitan dengan / tanpa anestesi
    - Tidak dijahit, alasan: .....
  - Atonia uteri:
    - Ya, tindakan: .....
    - Tidak
  - Jumlah darah yang keluar / perdarahan: ± 200 ml
  - Masalah dan penatalaksanaan masalah tersebut: .....
- Hasilnya: .....

- KALA IV**
- Kondisi ibu: KU: Baik, TD: 120 / 70 mmHg, Nadi: 80 x/menit, Napas: 20 x/menit, Suhu: 36,7 °C
  - Masalah dan penatalaksanaan masalah: .....

- BAYI BARU LAHIR**
- Berat Badan: 2900 gram
  - Panjang Badan: 48 cm
  - Jenis Kelamin: L (P)
  - Penilaian bayi baru lahir (baik) ada penyulit
  - Bayi Lahir:
    - Normal, tindakan:
      - Mengeringkan
      - Menghangatkan
      - Pangangan labial
      - Memasukkan IMD atau naluri menyusui segera
    - Asfiksia ringan / pucat / biru / lemas, tindakan:
      - Mengeringkan
      - Menghangatkan
      - Rangsangan taktil (aktif)
      - Lain-lain, sebutkan: .....
    - Bebaskan jalan nafas
    - Paklaiman/selimuti bayi dan tempatkan disisi ibu
    - Caut bawaa, sebutkan: .....
    - Hipotermi, tindakan:
      - a. ....
      - b. ....
  - Pemberian ASI setelah jam pertama bayi lahir:
    - Ya, waktu: ... jam setelah bayi lahir
    - Tidak, alasan: ... Profilaksis Mata
  - Masalah lain, sebutkan: ... Vit K 1 mg
  - Hasilnya: ... Imunisasi Hib 13D

TABEL PEMANTAUAN KALA IV

Jam Ke	Waktu	Tekanan Darah	Nadi	Subu	Tinggi Fundus Uteri	Kontraksi Uterus	Kandung Kemih	Perdarahan
1.	11-30	120/70	80	36,7 °C	2 jan di bawah pusat	keras	konny	± 10 CC
	12-05	110/70	80		2 jan di bawah pusat	keras	konny	± 40 CC
	12-20	110/70	80		2 jan di bawah pusat	keras	konny	± 40 CC
	12-35	110/70	80		2 jan di bawah pusat	keras	konny	± 20 CC
2.	13-05	110/70	80	36,5 °C	2 jan di bawah pusat	keras	konny	± 20 CC
	13-35	110/70	80		2 jan di bawah pusat	keras	konny	± 20 CC

## Lampiran 4

**SKRINING/DETEKSI DINI IBU RISIKO TINGGI  
OLEH PKK DAN PETUGAS KESEHATAN**

Nama : Werdah Umur Ibu : 31 Th.  
 Hamil ke 2 Haid terakhir tgl : 8-3-2022 Perkiraan persalinan tgl : 15-12-22  
 Pendidikan ibu : SMA Suami : SMA  
 Pekerjaan ibu : IRT Suami : pekerjaan

KEL. F.R	NO.	Masalah/Faktor Risiko	SKOR	Tribulan			
				I	II	III <sub>1</sub>	III <sub>2</sub>
		Skor Awal ibu Hamil	2		2	2	2
I	1	Terlalu muda, hamil < 16 Th	4				
	2	a. Terlalu lambat hamil I, kawin ≥ 4 Th	4				
		b. Terlalu tua, hamil 1 ≥ 35 Th	4				
	3	Terlalu cepat hamil lagi (<2 Th)	4				
	4	Terlalu lama hamil lagi (≥ 10 Th)	4				
	5	Terlalu banyak anak, 4/lebih	4				
	6	Terlalu tua, umur > 35 Th	4				
	7	Terlalu pendek < 145 cm	4				
	8	Pernah gagal kehamilan	4				
	9	Pernah Melahirkan dengan					
	a. Tarikan tang/vakum	4					
	b. Uri dirogoh	4					
	c. Diberi infus/Transfusi	4					
	10. Pernah Operasi Sesar	8					
II	11	Penyakit pada ibu hamil	4				
		a. Kurang darah      b. Malaria					
		c. TBC Paru          d. Payah Jantung	4				
		e. Kencing manis ( Diabetes )	4				
		f. Penyakit Menular Seksual	4				
	12	Bengkak pada muka/tangkai dan tekanan darah tinggi	4				
	13	Hamil kembar 2 atau lebih	4				
	14	hamil Kembar air (hidramion )	4				
	15	Bayi mati dalam kandungan	4				
	16	Kehamilan lebih bulan	4				
17	Letak sungsang	8					
18	Letak lintang	8					
III	19	Pendarahan dalam kehamilan ini	8				
	20	Pre-eklampsia Berat/Kejang-kejang	8				
JUMLAH SKOR				2	2	2	

**PENYULUHAN KEHAMILAN/PERSALINAN AMAN  
~ RUJUKAN TERENCANA**

JML. SKOR	KEHAMILAN			PERSALINAN DENGAN RISIKO			RUJUKAN		
	KEL. RISIKO	PERAWATAN	RUJUKAN	TEMPAT	PENOLONG	RDB	RDR	RTW	
2	KRR	BIDAN	TINDAK RUJUK	RUMAH POLINDES	BIDAN				
6-10	KRT	BIDAN DOKTER	BIDAN PKM	POLINDES PKM/RS	BIDAN DOKTER				
> 12	KRST	DOKTER	RUMAH SAKIT	RUMAH SAKIT	DOKTER				

Kematian ibu dalam kehamilan : 1. Abortus      2. lain-lain