

## Lampiran 1

### *Informed Consent*

#### LEMBAR PERSETUJUAN

#### (INFORMED CONSENT)

PELAKSANAAN ASUHAN KEBIDANAN KOMPREHENSIF (*CONTINUITY OF CARE*)  
PADA MASA HAMIL, BERSALIN DAN BBL, NIFAS, NEONATUS SERTA  
PEMILIHAN KONTRASEPSI

Yang bertanda tangan dibawah ini

Nama : Alfiatin  
Usia : 28 tahun  
Pekerjaan : Guru Madrasah  
Alamat : Kmp. Spao Klampis Timur

Menyatakan dengan sesungguhnya BERSEDIA menjadi klien dalam pelaksanaan asuhan kebidanan komprehensif (*Continuity Of Care*) meliputi asuhan kebidanna kehamilan, persalinan dan bayi baru lahir, nifas dan menyusui, neonates dan pelayanan keluarga berencana yang kemudian akan disusun sebagai sebuah Laporan Tugas Akhir (LTA) Mahasiswa Program Studi D3 Kebidanan Bangkalan Politeknik Kesehatan Kementerian Kesehatan Surabaya.

Demikian lembar persetujuan ini dibuat untuk dipergunakan seperlunya.

Bangkalan, Juli 2023

Mahasiswa

  
Oxana Fajrin Maharani  
P27824320021

Klien

  
ALFIATIN

Lampiran 2

**Kartu Skor Poedji Rochjati**

**SKRINING / DETEKSI DINI IBU RISIKO TINGGI**  
OLEH  
PKK DAN PETUGAS KESEHATAN

Nama: Ny. A Umur ibu: 28 Th  
 Hamil ke: 1 Had Terakhir: 5/3/22 Perkiraan Persalinan: 12/12/22  
 Pendidikan: Ibu SL Suami SMK  
 Pekerjaan: Ibu Guru Suami swasta

KEL FR	NO	Masalah / Faktor Risiko	SKOR	Terdapat			
				I	II	III	IV
		Skor Awal Ibu Hamil	2	2			
I	1	Terbila muda, hamil < 16 th	4				
	2	a. Terlalu lambat hamil, kawin > 1th	4				
		b. Terlalu tua, hamil > 35 th	4				
	3	Terdulu pernah hamil ag (< 2 th)	4				
	4	Terdulu lama hamil lagi (> 10 th)	4				
	5	Terdulu banyak anak > 10 anak	4				
	6	Terdulu tua, umur > 35 tahun	4				
	7	Terdulu pendek < 140 Cm	4				
	8	Pernah gagal kehamilan	4				
	9	Pernah melahirkan dengan: a. Tarikan tangkukulum b. Underdregth c. Diberi infus/Transfus	4				
II	11	Penyakit pada ibu hamil: a. Kuning darah b. Malaria c. TBC Paru d. Penyakit jantung e. Kencing Manis (Diabetes) f. Penyakit Menular Seksual	4				
	12	Berkurang pada makan / tinggial dan tekanan darah tinggi	4				
	13	Hamil kembar 2 atau lebih	4				
	14	Hamil kembar al (Hydramion)	4				
	15	Bayi mati dalam kandungan	4				
	16	Kehamilan lebih bulan	4				
JUMLAH SKOR			2				

**PENYULUHAN KEHAMILAN/PERSALINAN AMAN – RUJUKAN TERENCANA**

NO	KEHAMILAN	PERSALINAN BERAGAS RISIKO				RUJUKAN		
		KEHAMILAN	PERSALINAN	KEHAMILAN	PERSALINAN	RUJUKAN	RUJUKAN	RUJUKAN
1	KHB	DAKAR	DAKAR	DAKAR	DAKAR			
2-10	KB	DAKAR	DAKAR	DAKAR	DAKAR			

Kematian Ibu Dalam Kehamilan: 1. Abortus 2. Lain-lain

**KARTU SKOR 'POEDJI ROCHJATI'**  
**PERENCANAAN PERSALINAN AMAN**

Tempat Persalinan: 1. Puskesmas 2. Poliklinik 3. Rumah Bidan  
 4. Puskesmas 5. Rumah Sakit 6. Praktek Dokter

Persalinan: Melahirkan tanggal: .....

**RUJUKAN DARI:** 1. Sendir **RUJUKAN KE:** 1. Bidan  
 2. Durun 2. Puskesmas  
 3. Bidan 3. Rumah Sakit  
 4. Puskesmas

**RUJUKAN:**  
 1. Rujukan Dari Berencana (RDB) 2. Rujukan Tepat Waktu (RTW)  
 Rujukan Dalam Rambu (RDR) 3. Rujukan Terlambat (RTL)

**Gawat Obstetrik:** **Gawat Darurat Obstetrik:**  
**Kel. Faktor Risiko I & II** **Kel. Faktor Risiko III**  
 1. .... 1. Perdarahan antepartum  
 2. .... 2. Eklampsia  
 3. .... **Kontolikasi Obstetrik**  
 4. .... 3. Perdarahan postpartum  
 5. .... 4. Ur. Tertinggal  
 6. .... 5. Persalinan Lama  
 7. .... 6. Pulus Timpal

**TEMPAT:** **PENDONG:** **MACAM PERSALINAN:**  
 1. Rumah Bidan 1. Dukung 1. Normal  
 2. Rumah bidan 2. Bidan 2. Tindakan pervaginam  
 3. Poliklinik 3. Dokter 3. Operasi Besar  
 4. Puskesmas 4. Lain-2  
 5. Rumah Sakit  
 6. Pekerjaan

**PASCAPERSALINAN:**  
**IBU:** **TEMPAT KEMATIAN IBU:**  
 1. Rumah 1. Rumah ibu  
 2. Wn dengan penyebab: 2. Rumah bidan  
 a. Perdarahan b. Pre eklampsia/ eklampsia 3. Poliklinik  
 c. Partus lama d. Infeksi e. Lain-2 4. Puskesmas  
**BAYI:** 5. Rumah Sakit  
 1. Berat lahir: .... gram, Laki-Laki/ Perempuan 6. Pekerjaan  
 2. Lahir hidup: Aggar Skor: ..... 7. Lain-2  
 3. Lahir mati, penyebab: .....  
 4. Mati kemudian umur: ... te penyebab: .....  
 5. Kelainan bawaan: tidak ada / ada

**KEADAN IBU SELAMA MASA NIFAS (42 Hari Pasca Saini)**  
 1. Sehat 2. Sakit 3. Mati penyebab: .....  
 Pemberian AS: 1. Ya 2. Tidak

**Keluarga Berencana:** 1. Ya ..... / Sterilisasi: .....  
 2. Belum Tahu

**Kategori Keluarga Miskin:** 1. Ya 2. Tidak  
**Sumber Daya:** Mandiri / Bantuan: .....



# CATATAN KESEHATAN IBU HAMIL

## Diisi oleh Tenaga Kesehatan

Letak Janin, DJJ	Imunisasi	Tablet Tambah Darah	Lab	Analisa	Tata Laksana	Konseling
			Hayo	- G: P <sub>0</sub> A <sub>0</sub> Ure 15 up	nutrisi keaktifan	1 konseling
bril				G: P <sub>0</sub> A <sub>0</sub> Ure 15 up	Ure	1 konseling
letak 191X/mml	-	✓	HB: 121V G: P <sub>0</sub> A <sub>0</sub> Ure 15 up	G: P <sub>0</sub> A <sub>0</sub> Ure 15 up	nutrisi istirahat	
letak 191X/mml				G: P <sub>0</sub> A <sub>0</sub> Ure 15 up	- flu - nutrisi	1 konseling
letak 191X/mml			letak 191X/mml		- USG - nutrisi	1 konseling
letak 191X/mml					Ure	1 konseling
letak 191X/mml			- Ca <sub>2+</sub> - Ure 15 up		Ure	1 konseling

Lampiran 4

Hasil USG

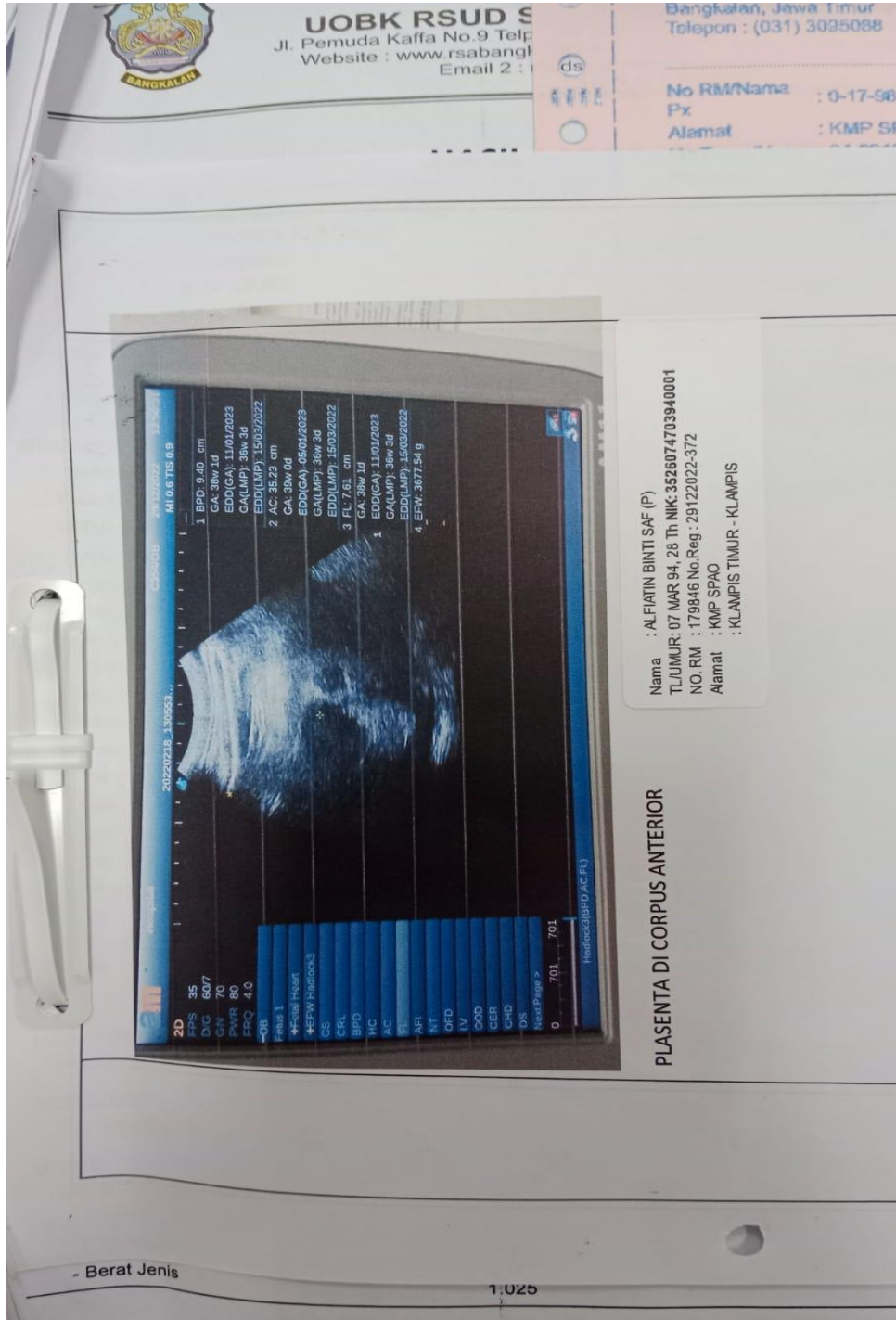

Lampiran 5

**Hasil Laboratorium**

**PEMERINTAH KABUPATEN BANGKALAN**  
**UOBK RSUD BANGKALAN**  
Jl. Pemuda Kaffa No 9 Tug...  
Website : www.nabangk...  
Email 2 : r...  
BANGKALAN

**HASIL LABORATORIUM**      No. Lab : 291222-827

Pasien : **ALFIATIN BINTI SAFFRAWI**      Tanggal : 29 Desember 2022  
 Usia/Umur : 07-03-1994 / 28 Tahun      Ruang / Poli : Rawat Darurat (IGD)  
 Kelamin : Perempuan      Dokter Pengirim : dr. Lilik Rahmawati  
 Alamat : KMP SPAO      No. RM : 0-17-98-46  
 Asuransi : BPJS PBI      Tgl. Sampling : 29-12-2022 09:05  
 Pekerjaan : G1P0000UK 42-43 MG T/H DG POST      Tgl. Selesai : 29-12-2022 09:52

Nama Pemeriksaan	Hasil	Flag	Satuan	Nilai Rujukan
<b>HEMATOLOGI</b>				
RAH LENGKAP				
Leukosit (WBC)	13.4	*	10 <sup>3</sup> /μL	Pr : 3.6 - 11.0
<b>TUNG JENIS :</b>				
Neutrofil	83.2	*	%	40 - 70
Limfosit	11.3	*	%	25 - 35
Monosit	4.3	*	%	Pr : 4 - 6
Eosinofil	0.3	*	%	Pr : 1 - 3
Basofil	0.6	*	%	Pr : 0 - 2
Hemoglobin (HGB)	12.0	*	g/dl	Pr : 3.8 - 5.2
Hematokrit (HCT)	35.1	*	FL	Pr : 11.7 - 15.5
Hb	93.2	*	FL	37 - 54
Hematokrit (HCT)	31.8	*	pg	80 - 100
Hematokrit (HCT)	34.1	*	g/dl	27 - 34
Hematokrit (HCT)	14.6	*	%	32 - 36
Hematokrit (HCT)	266	*	ribu/mm <sup>3</sup>	Pr : 11.5 - 14.5
Hematokrit (HCT)	8.7	*	FL	150 - 440
<b>TEST HEMOSTASIS</b>				
PT	12.2		detik	7.2 - 11.1
APTT	30.4		detik	10.8 - 14.4
<b>INFLAMMATION MARKER</b>				
CRP	Non Reaktif			24 - 36
ESR	Non Reaktif			Non Reaktif
<b>URINALISIS</b>				
URINE LENGKAP				
Warna	DARK YELLOW			kuning
Kejernihan	Jernih			jernih
Berat Jenis	1.025			1.005 - 1.030

Halaman : 1 dari 2