

## DAFTAR LAMPIRAN

### *Lampiran 1 Schedul Kegiatan Penelitian*

#### SCHEDUL KEGIATAN PENELITIAN

No.	Kegiatan	April				Mei				Juni				Juli			
		1	2	3	4	1	2	3	4	1	2	3	4	1	2	3	4
1.	Perumusan Masalah, Penentuan Reset Problem																
2.	Penyusunan BAB I																
3.	Penyusunan BAB II																
4.	Penyusunan BAB III dan BAB IV																
5.	Revisi Proposal Skripsi																
6.	Pendaftaran Proposal Skripsi																
7.	Seminar Proposal Skripsi																

No.	Kegiatan	Agustus				September				Oktober				November			
		1	2	3	4	1	2	3	4	1	2	3	4	1	2	3	4
1.	Penyusunan BAB V																
2.	Penyusunan BAB V																
3.	Penyusunan BAB VI																
4.	Penyusunan BAB VI																
5.	Penyusunan BAB VII																
6.	Penyusunan BAB VII																
7.	Seminar Hasil Skripsi																

Lampiran 2 Peta Persebaran Ruang Terbuka Hijau di Wilayah Kecamatan Magetan

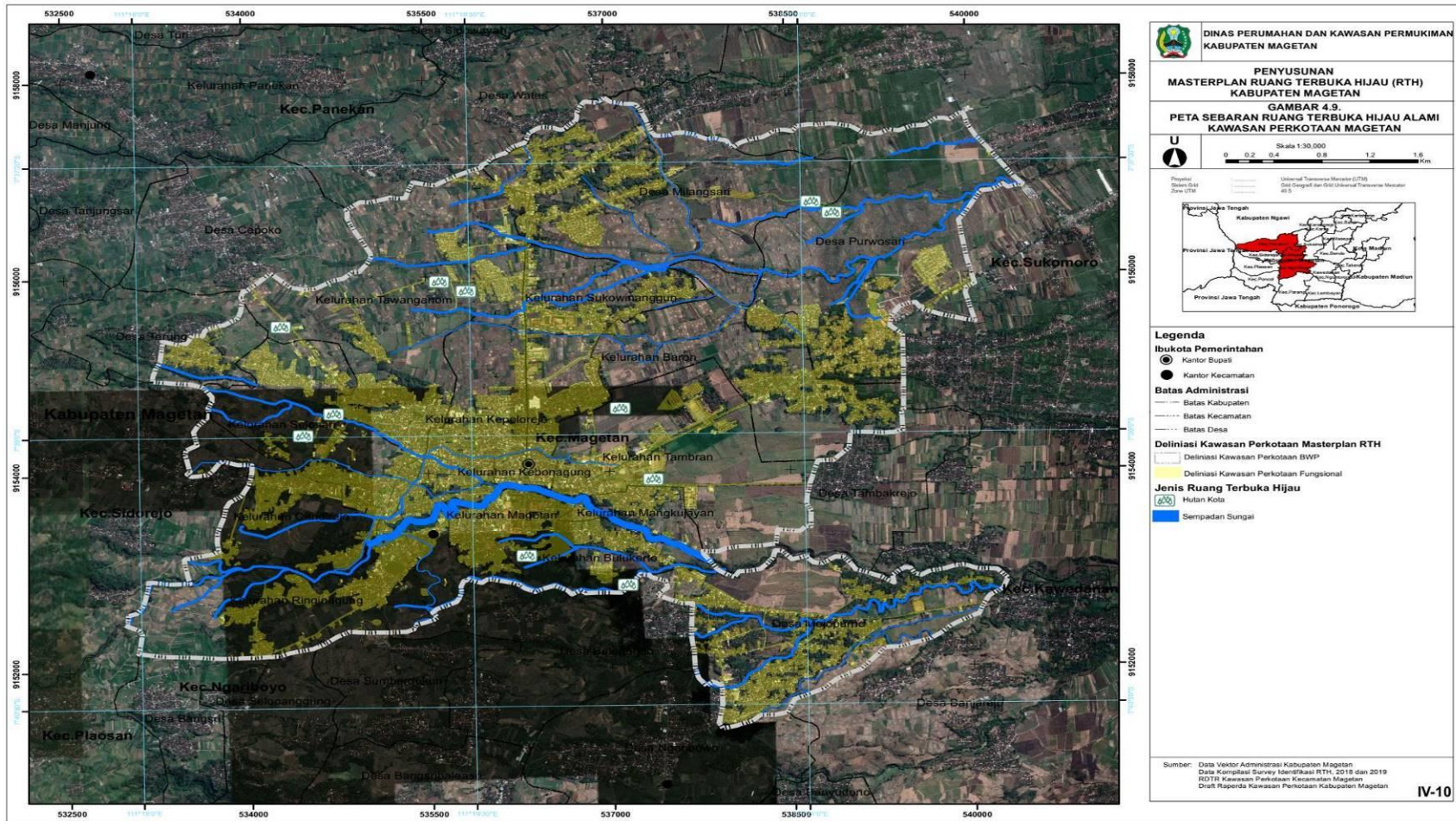

*Lampiran 3 Perincian Dana Skripsi*

**PERINCIAN DANA SKRIPSI**

<b>No.</b>	<b>Kebutuhan</b>	<b>Jumlah</b>	<b>Harga</b>	<b>Dana</b>
1.	Kertas	20 rim	@50.000	Rp. 1.000.000
2.	Map L	12	@1500	Rp. 18.000,00
3.	Print	-	@300	Rp. 3.000.000
4.	Binder Clip	10	@2000	Rp. 20.000,00
5.	Fotocopy	-	@150	Rp. 1.000.000
6.	Transportasi (Bus) + Ojek	-	@64.000	Rp. 10.000.000
<b>Total</b>				<b>Rp. 15.038.000</b>

## Lampiran 4 Surat Izin Penelitian Tembusan Dari Bangkesbangpol Kabupaten Magetan



### PEMERINTAH KABUPATEN MAGETAN BADAN KESATUAN BANGSA DAN POLITIK

Jl. Tripandita No.17 Magetan Kode Pos 63319  
Telp. (0351) 8198137 Fax. (0351) 8198137  
E-mail : [bakesbangpol@magetan.go.id](mailto:bakesbangpol@magetan.go.id)

#### REKOMENDASI PENELITIAN/SURVEY/KEGIATAN

NOMOR : 200.1.3/78/403.205/2023

- Dasar
1. Peraturan Menteri Dalam Negeri Nomor 64 Tahun 2011 tentang Pedoman Penerbitan Rekomendasi Penelitian, sebagaimana telah diubah dengan Peraturan Menteri Dalam Negeri No. 7 Tahun 2014 tentang Perubahan atas Peraturan Menteri Dalam Negeri Nomor : 64 Tahun 2011;
  2. Peraturan Bupati Magetan Nomor : 32 Tahun 2017 tentang Perubahan atas Peraturan Bupati Magetan Nomor : 80 Tahun 2016 tentang Kedudukan, Susunan Organisasi, Tugas dan Fungsi serta Tata Kerja Badan Perencanaan Pembangunan Penelitian dan Pengembangan Daerah Kabupaten Magetan.

Menimbang : Surat dari Politeknik Kesehatan Kemenkes Surabaya, Tanggal 20 Juli 2023 Nomor : PP.03.04/1/1006/2023 Perihal : Permohonan Ijin Penelitian.

Dengan ini menyatakan **TIDAK KEBERATAN / DIJINKAN** untuk melaksanakan Penelitian yang diajukan

oleh :

Nama : OKTAVIA PUTRI ANGGRAINI  
NPM : P27833322094  
Program Studi : Sanitasi Lingkungan Program Sarjana Terapan Kelas Alih Jenjang Kampus Magetan  
Semester : III (Tiga)  
Tahun Akademik : 2023 / 2024  
Kegiatan : Dalam rangka program belajar mengajar guna penyusunan Skripsi, maka mahasiswa diharapkan untuk melaksanakan Penelitian pada suatu dinas / instansi terkait.  
Nama Penanggungjawab : Beny Suyanto, S.Pd., M.Si  
Jabatan : Ketua Prodi Sanitasi Program Diploma III Kampus Magetan  
Lokasi : Dinas / Instansi di Kabupaten Magetan  
Waktu Pelaksanaan : Bulan Juli s/d Oktober 2023

Dengan ketentuan – ketentuan sebagai berikut :

1. Dalam jangka waktu 1 x 24 jam setelah tiba ditempat yang dituju diwajibkan melaporkan kedatangannya kepada Camat dan Kepolisian setempat.
2. Menjaga tata tertib, keamanan, kesopanan dan kesusilaan serta menghindari pernyataan – pernyataan baik dengan lisan maupun tulisan/lukisan yang dapat melukai/menyinggung perasaan atau menghina agama, bangsa, nergara dari suatu golongan penduduk.
3. Setelah berakhirnya survey/penelitian/research dan kegiatan lain-lain, diwajibkan terlebih dahulu melaporkan kepada Pejabat Pemerintah setempat mengenai selesainya pelaksanaan survey/penelitian/research dan kegiatan lain – lain dimaksud.
4. Selesai pelaksanaan kegiatan survey/penelitian/research dan kegiatan lain-lain diwajibkan memberikan laporan hasil pelaksanaan kegiatan dan atau menyerahkan 1 ( satu ) eksemplar hasil kegiatan kepada Bakesbangpol Kab. Magetan dan Bappeda Litbang Setdakab. Magetan.
5. Surat keterangan ini akan dicabut dan dinyatakan tidak berlaku apabila ternyata pemegang surat ini tidak memenuhi Ketentuan sebagaimana tersebut diatas.

Kepala Badan Kesatuan Bangsa dan Politik  
Kabupaten Magetan



Drs. CHANIF TRI WAHYUDI, M.Si.  
197210011992031004

Tembusan Yth:

1. Sdr. Kepala Dinas Kesehatan Kabupaten Magetan
  2. Sdr. Kepala Dinas Perumahan dan Kawasan Permukiman Kabupaten Magetan
- Dokumen ini telah ditandatangani secara elektronik yang diterbitkan oleh Balai Sertifikasi Elektronik (BSrE), BSSN

3. Sdr. Kepala Dinas Lingkungan Hidup Kabupaten Magetan
4. Sdr. Kepala Dinas Perhubungan Kabupaten Magetan
5. Sdr. Kepala Dinas Peternakan dan Perikanan Kabupaten Magetan
6. Sdr. Kepala BPS Kabupaten Magetan



*Lampiran 5 Lembar Observasi RTH Hutan Kota*

**LEMBAR OBSERVASI RUANG TERBUKA HIJAU HUTAN KOTA**

<b>Kriteria Pemilihan Vegetasi</b>	<b>Jenis Vegetasi</b>		
	<b>Pohon</b>	<b>Semak</b>	<b>Perdu</b>
<ul style="list-style-type: none"><li>• Ekologis (Pengubah iklim mikro, Habitat flora fauna, Pengendali erosi, Konservasi &amp; Preservasi ).</li><li>• Estetis</li><li>• Ekonomis</li><li>• Tanaman langka dengan plasma nutfah tinggi</li><li>• Tanaman identitas</li><li>• Hidrologis</li></ul>			

Contoh vegetasi:

1. Pohon

Palem, Ketapang, Flamboyan, Bintaro, Mahoni, Duku, Sumber, Alpukat, Colo, Jambu Piji, Jeruk, Pamelon, Belimbing, Jambu Bol, Klengkeng, Sawo, Bungur, Jati Mas, Kasia Emas, Kenari, Tanjung, Nam-nam, Sengon, Kepel, Kamboja, Trembesi

2. Perdu

Adenium, Sri Rejeki, Puring, Bougenville, Soka, Kembang Sepatu, Nusa Indah, Gardenia, Kemuning, Calliandra, Drasena, Aralia, Suflir, Bambu, Heliconia, Melati.

3. Semak

Teki Ladang, Meniran Hijau, Pakis Rem Cina, Paku Perak, Serai, Putri Malu, Semanggi.

## Lampiran 6 Hasil Observasi

### Lampiran 6 Lembar Observasi RTH Hutan Kota

#### LEMBAR OBSERVASI RUANG TERBUKA HIJAU HUTAN KOTA

Kriteria Pemilihan Vegetasi	Jenis Vegetasi		
	Pohon	Semak	Perdu
<ul style="list-style-type: none"> <li>• Ekologis (Pengubah iklim mikro, Habitat flora fauna, Pengendali erosi, Konservasi &amp; Preservasi ).</li> <li>• Estetis</li> <li>• Ekonomis</li> <li>• Tanaman langka dengan plasma nutfah tinggi</li> <li>• Tanaman identitas</li> <li>• Hidrologis</li> </ul>	Trembesi, mahoni, Jledotan tong, mangga, kem payung, takeboya, pulai, bungur, ataha, sonokeling, jati, murbei, matoa, lamtoro, daban, jambu, kepek, kelapa, bidara, awar xx, pucuk merah, kenanga, kamboja, mudi, kailan dra. dll	teki ladang, <del>gambusia</del> , Pakis rem Cina, semanggi, rumput erpat, violet filipina, Jletang, tapak liman, kremah, teki pundutan, serai, putri malu, sawi langit, selambar, paku perak. dll	ganderwa, rumput bambu, adam nawa, kencana ungu, daun mangkokan, erpah merah, miana, hincakal, jawer kletok, angget lilin, anting xx, yelanda, kuning dll

Contoh vegetasi:

#### 1. Pohon

Palem, Ketapang, Flamboyan, Bintaro, Mahoni, Duku, Sumber, Alpukat, Colo, Jambu Piji, Jeruk, Pamelor, Belimbing, Jambu Bol, Klengkeng, Sawo, Bungur, Jati Mas, Kasia Emas, Kenari, Tanjung, Nam-nam, Sengon, Kepel, Kamboja, Trembesi

#### 2. Perdu

Adenium, Sri Rejeki, Puring, Bougenville, Soka, Kembang Sepatu, Nusa Indah, Gardenia, Kemuning, Calliandra, Drasena, Aralia, Sulfir, Bambu, Heliconia, Melati.

#### 3. Semak

Teki Ladang, Meniran Hijau, Pakis Rem Cina, Paku Perak, Serai, Putri Malu, Semanggi.



**Lampiran 7 Dokumentasi Hasil Observasi**



## Lampiran 8 Hasil Turnitin

ORIGINALITY REPORT			
15%	14%	3%	6%
SIMILARITY INDEX	INTERNET SOURCES	PUBLICATIONS	STUDENT PAPERS
PRIMARY SOURCES			
1	<a href="http://www.jogloabang.com">www.jogloabang.com</a> Internet Source	2%	
2	<a href="http://www.nusantarahasanajournal.com">www.nusantarahasanajournal.com</a> Internet Source	2%	
3	<a href="http://digilib.unhas.ac.id">digilib.unhas.ac.id</a> Internet Source	2%	
4	<a href="http://ejournal.unesa.ac.id">ejournal.unesa.ac.id</a> Internet Source	1%	