

Lampiran 1. Surat Izin Penelitian Bakesbangpol Kab. Lamongan



KEMENTERIAN KESEHATAN REPUBLIK INDONESIA
DIREKTORAT JENDERAL TENAGA KESEHATAN
POLITEKNIK KESEHATAN KEMENKES SURABAYA

Jl. Pucang Jajar Tengah No. 56 Surabaya - 60282 Telp. (031) 5027058 Fax. (031) 5028141
Website : www.poltekkesdepkes-sby.ac.id Email : admin@poltekkesdepkes-sby.ac.id



Magetan, 11 Desember 2023

Nomor : PP 03.04/1/2023/2023
Lamp : 1 Exemplar
Hal : Surat Permohonan Ijin Penelitian
Dan Pengambilan Data Tugas Akhir

Kepada Yth :
Kepala Badan Kesatuan Bangsa dan Politik
Kabupaten Lamongan
Jl. Lamongrejo No. 92, Lamongan
Sidokumpul, Kecamatan Lamongan,
Kabupaten Lamongan
Jawa Timur 62214

Bersama ini diberitahukan bahwa program belajar mengajar bagi mahasiswa Politeknik Kesehatan Kemenkes Surabaya Jurusan Kesehatan Lingkungan Program Studi Sanitasi Program Diploma III Kampus Magetan Semester Tahun Akademik 2023/2024, pada semester akhir adalah pembuatan Penyusunan Proposal Tugas Akhir.

Untuk penyusunan Proposal Tugas Akhir tersebut maka bersama ini kami hadapkan mahasiswa Program Studi Sanitasi Program Diploma III Kampus Magetan :

Nama : Zhafira Nuha Nabilah
NIM : P27833221085
Keperluan : Permohonan ijin penelitian dan pengambilan data Tugas Akhir

Demikian atas perhatian dan kerja samanya kami sampaikan terima kasih.

a.n Direktur Poltekkes Kemenkes Surabaya

Ketua Program Studi Sanitasi
Program Diploma III Kampus Magetan



Lampiran 2. Surat Izin Penelitian UPTD Pasar KedungPring



KEMENTERIAN KESEHATAN REPUBLIK INDONESIA
DIREKTORAT JENDERAL TENAGA KESEHATAN
POLITEKNIK KESEHATAN KEMENKES SURABAYA
Jl. Pucang Jajar Tengah No. 56 Surabaya - 60282 Telp. (031) 5027058 Fax. (031) 5028141
Website : www.poltekkesdepkes-sby.ac.id Email : admin@poltekkesdepkes-sby.ac.id

Magetan, 11 Desember 2023

Nomor : PP 03.04/1/2023
Lamp : 1 Exemplar
Hal : Surat Permohonan Ijin Penelitian
Dan Pengambilan Data Tugas Akhir

Kepada Yth :
Kepala UPTD Pasar Kedungpring
Jl. Kandangrejo, Kandangrejo
Kecamatan Kedungpring,
Kabupaten Lamongan
Jawa Timur 62272

Bersama ini diberitahukan bahwa program belajar mengajar bagi mahasiswa Politeknik Kesehatan Kemenkes Surabaya Jurusan Kesehatan Lingkungan Program Studi Sanitasi Program Diploma III Kampus Magetan Semester Tahun Akademik 2023/2024, pada semester akhir adalah pembuatan Penyusunan Proposal Tugas Akhir.

Untuk penyusunan Proposal Tugas Akhir tersebut maka bersama ini kami hadapkan mahasiswa Program Studi Sanitasi Program Diploma III Kampus Magetan :

Nama : Zhafira Nuha Nabilah
NIM : P27833221085
Keperluan : Permohonan ijin penelitian dan pengambilan data Tugas Akhir

Demikian atas perhatian dan kerja samanya kami sampaikan terima kasih.

a.n Direktur Poltekkes Kemenkes Surabaya

Ketua Program Studi Sanitasi
Program Diploma III Kampus Magetan



Lampiran 3 Surat Balasan Izin Penelitian UPTD Pasar KedungPring



SURAT KETERANGAN

Nomor : 06 / B / KM-UP / 06 / 2024

Yang bertanda tangan dibawah ini, Kepala Unit Pasar KedungPring Desa KedungPring Kecamatan KedungPring Kabupaten Lamongan menerangkan dengan sesungguhnya bahwa :

Nama : ZHAFIRAH NUHA NABILAH
NIM : P27833221085
Tempat tgl/lahir : Lamongan, 27 Juni 2003
Pekerjaan : Pelajar / Mahasiswa
Program Studi : Sanitasi Program D III Kampus Magetan"
Alamat : Ds. KedungPring RT 02 RW 02 Kec. KedungPring Kab. Lamongan

Yang nama tersebut dia atas telah melakukan penelitian dan pengambilan data di Pasar KedungPring Desa KedungPring Kecamatan KedungPring Kabupaten, dimulai pada hari rabu tanggal 05 Juni 2024 sampai pada hari Sabtu tanggal 08 Juni 2024.

Demikian surat Keterangan ini dibuat untuk melengkapi penyusunan/pembuatan Proposal Tugas Akhir pada semester akhir dan atas kerjasamanya kami sampaikan terima kasih

KedungPring, 10 Juni 2024
Kepala
Unit Pasar KedungPring

SUTARAJI

Lampiran 4. Dokumentasi



Gambar 1
Wawancara dengan pedagang



Gambar 2
Wawancara dengan pedagang



Gambar 3
Wawancara dengan pedagang

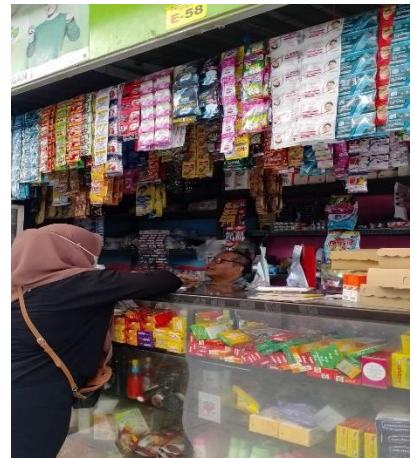

Gambar 4
Wawancara dengan pedagang



Gambar 5

Timbulan Sampah



Gambar 6

Timbulan Sampah

Lampiran 5. Kuesioner Penelitian

**KUESIONER PENELITIAN PEDAGANG
TERKAIT DENGAN TIMBULAN SAMPAH
DI PASAR KEDUNGPRING KABUPATEN LAMONGAN**

No. Responden :

Tanggal Wawancara :

Alamat :

Identitas Responden

Nama Responden :

Alamat :

Jenis Kelamin : a. Laki-laki b. Perempuan

Umur :

Pendidikan :

a. SD b. SMP	a. SMA b. Perguruan Tinggi
-----------------	-------------------------------

i. Pengetahuan

Petunjuk pengisian:

Berikan tanda Silang (X) pada soal yang tersedia sesuai jawabansaudara:

1. Apakah anda tahu sampah merupakan hasil buangan sisa – sisa dari manusia?
a. Ya b. Tidak
2. Apakah anda tahu tempat sampah yang memenuhi syarat yaitu tempat

sampah yang memiliki penutup?

- a. Ya b. Tidak

3. Apakah anda tahu sampah yang berserakan dapat menjadi sarang penyakit?

- a. Ya b. Tidak

4. Apakah anda tahu sampah harus dipilah terlebih dahulu sebelum dibuang?

- a. Ya b. Tidak

5. Apakah anda tahu bagaimana cara mengelola sampah?

- a. Ya b. Tidak

ii. Sikap

Petunjuk Pengisian :

Pilihlah salah satu jawaban yang dianggap paling tepat dengan memberikan tanda tandaceklis (\surd) pada jawaban yang telah disediakan :

NO	PERNYATAAN	JAWABAN	
		Setuju	Tidak Setuju
1	Bagaimana menurut anda, apakah sampah yang anda hasilkan harus segera mungkin dimasukkan di tempat sampah?		

2	Bagaimana menurut anda, apakah sampah harus dibedakan menjadi sampah sayur (organik) dan sampah plastik (anorganik) ?		
3	Bagaimana menurut anda, apakah setiap pedagang harus menyediakan tempat sampah sendiri?		
4	Bagaimana menurut anda, apakah pemilahan sampah termasuk bagian proses dari pengelolaan sampah?		
5	Bagaimana menurut anda, apakah mematuhi aturan membuang sampah pada tempatnya termasuk meningkatkan kebersihan pasar ?		

iii. Tindakan

Petunjuk Pengisian :

Berikan tanda Silang (X) pada soal yang tersedia sesuai jawaban saudara:

1. Apakah anada mempunyai tempat sampah di dekat kios ?

- a. Ya b. Tidak

2. Apakah tersedia tempat sampah berbeda antara sampah basah dan sampah kering ?

- a. Ya b. Tidak

3. Apakah tempat sampah yang tersedia kedap air, terdapat penutup dan mudah dibersihkan ?

- a. Ya b. Tidak

4. Apakah tempat sampah tidak menjadi tempat perindukan vektor ?

- a. Ya b. Tidak

5. Jika tempat sampah penuh, apakah anda segera membuang sampah pada container TPS yang tersedia ?

- a. Ya b. Tidak

LEMBAR OBSERVASI

A. Enabling (Pemungkin)

Pilihlah salah satu jawaban yang dianggap paling tepat dengan memberikan tanda tanda ceklis (\checkmark) pada jawaban yang telah disediakan.

No	Pertanyaan	Ya	Tidak
1	Terdapat tempat sampah yang disetiap pedagang		
2	Tempat sampah yang disediakan memenuhi standart (tertutup, kedap air, dan mudah dibersihkan)		
3	Tempat sampah mencukupi jumlah timbulan Sampah		
4	Terdapat himbauan atau larangan dilarang membuang sampah sembarangan		
5	Larangan / pamflet tersebut mudah dibaca dan dipahami oleh pedagang dan masyarakat pasar		

B. Reinforcing (Dukungan)

No	Pertanyaan	Ya	Tidak
1	Petugas pasar secara rutin mengangkut sampah Pasar		
2	Terdapat peraturan mengenai larangan membuang sampah sembarangan		
3	Terdapat sanksi apabila melanggar peraturan yang telah dibuat oleh petugas pasar		

4	Peraturan yang dibuat mudah dipahami oleh pedagang dan masyarakat pasar		
5	Terdapat teguran langsung dari petugas pasar saat mengetahui pedagang masih banyak yang membuang sampah sembarangan		

C. Timbulan Sampah

	Pertanyaan	Ya	Tidak
1	Terdapat sampah berserakan dan menumpuk disekitar tempat berjualan		
2	Membuang sampah pada tempat sampah yang telah disediakan		
3	Tempat sampah terpisah antara sampah organik dan sampah anorganik		
4	Tempat sampah mencukupi jumlah timbulan sampah yang dihasilkan		
5	Sampah diangkut setiap hari oleh petugas Kebersihan		

Hasil Uji Validitas

Item-Total Statistics

	Scale Mean if Item Deleted	Scale Variance if Item Deleted	Corrected Item-Total Correlation	Squared Multiple Correlati on	Cronbach's Alphaif Item Deleted
Apakah anda tahu tempat sampah yang memenuhi syarat yaitu tempat sampah yang memiliki penutup ?	24.68	45.310	.722		.959
Apakah anda tahu sampah yang berserakan dapat menjadi sarang penyakit?	24.56	44.507	.799		.958
Apakah anda tahu sampah harus dipilah terlebih dahulu sebelum dibuang?	24.64	44.490	.832		.957
Apakah anda tahu bagaimana cara mengelola sampah?	24.48	46.593	.476		.962
Bagaimana menurut anda, apakah sampah yang anda hasilkan harus segera mungkin dimasukkan di tempat sampah?	24.60	44.833	.759		.958
Bagaimana menurut anda, apakah sampah harus dibedakan menjadi antara sampah sayur (organik) dan sampah plastik (anorganik) ?	24.60	46.000	.577		.961
Bagaimana menurut anda, apakah setiap pedagang harus menyediakan tempat sampah sendiri?	24.72	45.043	.799		.958

Bagaimana menurut anda, apakah pemilahan sampah termasuk bagian proses dari pengolahan sampah?	24.52	45.010	.716	.959
Bagaimana menurut anda, apakah mematuhi aturan membuang sampah pada tempatnya termasuk meningkatkan kebersihan pasar?	24.64	44.490	.832	.957
Apakah anda menyediakan tempat sampah didekat kios ?	24.52	44.677	.767	.958
Apakah tersedia tempat sampah berbeda antara sampah basah dan sampah kering?	24.68	45.977	.614	.960
Apakah tempat sampah yang tersedia kedap air, terdapat penutup dan mudah dibersihkan?	24.64	44.990	.751	.958
Apakah tempat sampah tidak menjadi tempat perindukan vektor?	24.72	46.043	.629	.960
Jika tempat sampah penuh, apakah anda segera membuang sampah pada container Tps yang tersedia?	24.72	45.460	.728	.959
Terdapat sampah berserakan dan menumpuk disekitar tempat berjualan	24.64	44.490	.832	.957
Membuang sampah pada tempat sampah yang telah disediakan	24.72	45.460	.728	.959

Tempat sampah terpisah antara sampah organik dan sampah anorganik	24.64	44.990	.751	.958
Tempat sampah mencakup jumlah timbulan sampah yang dihasilkan	24.64	44.490	.832	.957
Sampah diangkut setiap hari oleh petugas kebersihan	24.64	44.490	.832	.957

Keterangan :

$R_{\text{Hasil}} > R_{\text{Tabel}} 0,961$

$> 0,413$

Tabel Crosstab Hubungan Perilaku Pedagang Terkait Dengan Timbulan Sampah Di Pasar Kedungpring Kabupaten Lamongan Tahun 2024

Case Processing Summary

	Cases					
	Valid		Missing		Total	
	N	Percent	N	Percent	N	Percent
Nilai Pengetahuan * Nilai Timbulan Sampah	100	100.0%	0	.0%	100	100.0%
Nilai Sikap * Nilai Timbulan Sampah	100	100.0%	0	.0%	100	100.0%
Nilai Tindakan * Nilai Timbulan Sampah	100	100.0%	0	.0%	100	100.0%
Nilai Enabling * Nilai Timbulan Sampah	100	100.0%	0	.0%	100	100.0%
Nilai Reinforcing * Nilai Timbulan Sampah	100	100.0%	0	.0%	100	100.0%

Pengetahuan Pedagang * Timbulan Sampah Pasar

Crosstab

			Timbulan Sampah		Total
			buruk	baik	
Pengetahuan Pedagang	buruk	Count	13	0	13
		% of Total	13.0%	.0%	13.0%
	baik	Count	68	19	87
		% of Total	68.0%	19.0%	87.0%
Total	Count	81	19	100	
	% of Total	81.0%	19.0%	100.0%	

Sikap Pedagang * Timbulan Sampah Pasar

Crosstab

			Timbulan Sampah		Total
			buruk	baik	
Sikap Pedagang	buruk	Count	25	0	25
		% of Total	25.0%	.0%	25.0%
	baik	Count	56	19	75
		% of Total	56.0%	19.0%	75.0%
Total		Count	81	19	100
		% of Total	81.0%	19.0%	100.0%

Tindakan Pedagang * Timbulan Sampah Pasar

Crosstab

			Kategori Timbulan Sampah		Total
			Buruk	Baik	
Tindakan	buruk	Count	41	2	43
		% of Total	41.0%	2.0%	43.0%
	baik	Count	40	17	57
		% of Total	40.0%	17.0%	57.0%
Total		Count	81	19	100
		% of Total	81.0%	19.0%	100.0%

Sarana Pewadahan * Timbulan Sampah Pasar

Crosstab

			Timbulan Sampah		Total
			buruk	baik	
Enabling	buruk	Count	81	19	100
		% of Total	81.0%	19.0%	100.0%
Total		Count	81	19	100
		% of Total	81.0%	19.0%	100.0%

Reinforcing (Dukungan Pihak Pasar * Timbulan Sampah Pasar

Crosstab

			Timbulan Sampah		Total
			buruk	Baik	
Reinforcing	buruk	Count	81	19	100
		% of Total	81.0%	19.0%	100.0%
Total		Count	81	19	100
		% of Total	81.0%	19.0%	100.0%

Top Sources

- 22% Internet sources
- 4% Publications
- 5% Submitted works (Student Papers)

Top Sources

The sources with the highest number of matches within the submission. Overlapping sources will not be displayed.

1	Internet	repo.poltekkesdepkes-sby.ac.id	8%
2	Internet	digilib.poltekkesdepkes-sby.ac.id	5%
3	Internet	www.fanfiction.net	1%
4	Internet	www.scribd.com	1%
5	Student papers	Badan PPSDM Kesehatan Kementerian Kesehatan	0%
6	Internet	jurnal-stiepari.ac.id	0%
7	Internet	ecampus.poltekkes-medan.ac.id	0%
8	Internet	pdfcoffee.com	0%
9	Internet	conference.untag-sby.ac.id	0%
10	Internet	repository.ar-raniry.ac.id	0%
11	Internet	repository.unida.ac.id	0%