

BAB 3

METODE ASUHAN KEBIDANAN

3.1 Rancangan Asuhan Kebidanan

Pada penyusunan tugas akhir ini, penulis membuat rancangan yang akan digunakan yaitu asuhan kebidanan berkelanjutan (*Continue of Care*). Studi kasus ini dilakukan pada ibu sejak kehamilan trimester III di Puskesmas Balongsari, Surabaya Tahun 2022. Studi kasus ini akan mengkaji hal-hal yang berkaitan dengan asuhan kebidanan berkelanjutan pada Ny. Y dan bayi Ny. Y dengan proses asuhan kebidanan pada Ibu Hamil, Bersalin, Bayi Baru Lahir, Nifas, dan Pemilihan Kontrasepsi (KB). Dalam melakukan asuhan kebidanan berkelanjutan ini, penulis menggunakan metode SOAP diantaranya data subjektif, objektif, Analisa dan pelaksanaan dengan alur pikir manajemen *Varney*.

3.2 Sasaran Asuhan Kebidanan

Sasaran asuhan kebidanan sebanyak 2 orang ibu hamil (ibu hamil trimester III) dengan keluarga sebagai pusat asuhan (*family centered*), kemudian dilanjutkan sampai bersalin, nifas, neonatus dan masa antara (KB) menggunakan model asuhan berkesinambungan dan berkelanjutan *continuity of care*.

3.3 Lokasi dan Waktu Pemberian Asuhan

Tempat pemberian asuhan yaitu di Puskesmas Balongsari Surabaya, dan untuk kunjungan ulang atau tindak lanjut dari asuhan yang diberikan yaitu di rumah

atau tempat tinggal klien. Waktu pelaksanaan dari pemberian asuhan dan penyusunan Tugas Akhir yaitu dimulai dari bulan Januari sampai dengan Mei 2023.

3.4 Teknik Pengumpulan Data

Teknik pendekatan yang dilakukan oleh penulis dalam mengumpulkan data yang dibutuhkan dalam memberikan asuhan ini adalah :

1. Wawancara

Wawancara adalah suatu metode yang dipergunakan untuk mengumpulkan data secara lisan dari seseorang sasaran penelitian (responden). Bentuk wawancara yang paling umum adalah personal atau face to face. Dalam memberikan asuhan kebidanan berkelanjutan ini wawancara dilakukan dengan klien dan keluarga

2. Observasi

Observasi adalah cara pengumpulan data dengan mengadakan pengamatan secara langsung kepada responden penelitian untuk mencari perubahan atau hal yang akan diteliti. Dalam memberikan asuhan kebidanan yang berkelanjutan dilakukan pada setiap kunjungan dalam bentuk pemeriksaan kepada ibu melalui inspeksi, palpasi, auskultasi maupun perkusi serta dilakukan pemeriksaan penunjang untuk mendukung penegakan diagnosa seperti pemeriksaan hemoglobin, protein urine dan urine reduksi. Dalam metode observasi ini, instrumen yang dapat digunakan antara lain lembar observasi, panduan pengamatan (observasi) atau lembar checklist.

3. Studi Dokumentasi

Studi dokumentasi adalah metode pengumpulan data dan cara mengambil data yang berasal dari dokumen asli. Pada asuhan kebidanan berkelanjutan ini, data yang digunakan bisa data primer dari klien (ibu) atau bayi, data sekunder (keluarga atau petugas kesehatan), dan data tersier (rekam medik, KMS, buku KIA, serta bentuk dokumentasi lain yang terkait dengan riwayat kesehatan klien dan keluarga).

3.5 Analisis Data

Setelah pengumpulan data kemudian dilakukan analisis secara deskriptif untuk dapat melakukan langkah-langkah selanjutnya sesuai dengan tahapan pemberian asuhan.

3.6 Kerangka Kerja

Asuhan Kebidanan berkelanjutan atau berkelanjutan atau *Continuity of Care* (COC) dimulai sejak ibu dinyatakan hamil pada trimester III dengan usia kehamilan lebih dari 34 minggu, kemudian melakukan evaluasi data subjektif dan objektif, interpretasi data, diagnosis/ potensi masalah, dan menentukan tindakan yang segera diperlukan, merencanakan, melaksanakan, dan mengevaluasi ibu hamil. Kemudian, selama trimester III kehamilan, ibu minimal 3 kali melakukan *antenatal Care* (ANC) sampai ibu akan bersalin, kemudian melakukan asuhan pada ibu nifas dengan kunjungan sebanyak 3 kali. Asuhan dilanjutkan sampai ibu nifas dan masa antara (KB), kegiatan asuhan ibu nifas dilaksanakan secara paralel dengan pemberian asuhan pada Bayi Baru Lahir melalui kunjungan Neonatal (KN 1, 2 dan 3).

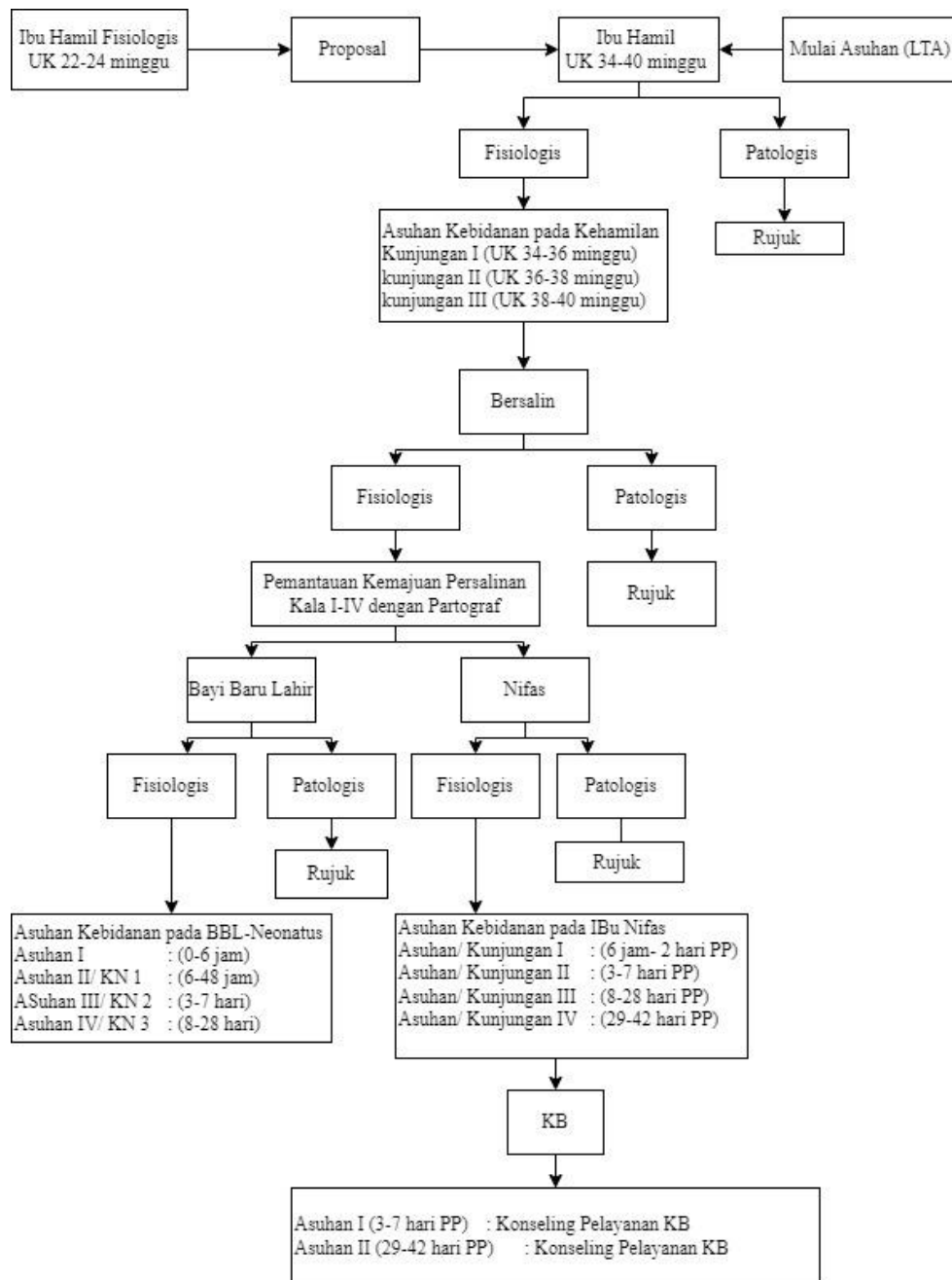

Gambar 3. 1 Alur Asuhan Berkelanjutan atau Continuity of Care

3.7 Jadwal Penelitian

Asuhan Penyusunan Tugas Akhir dilaksanakan pada Januari 2023 hingga Mei 2023.