

LAMPIRAN

Lampiran 1

Lembar Observasi	
Hubungan Kondisi Fisik Rumah Dengan Kejadian Penyakit TB Paru di Wilayah Kerja Puskesmas Gorang-gareng Taji kab. Magetan Tahun 2023	
Tanggal Wawancara :	
Nomor Responden :	
Kategori Responden :	<input type="checkbox"/>
1. Penderita	
2. Non Penderita	
A. IDENTITAS RESPONDEN	
1.	Nama respopnden :
2.	Alamat :
3.	Jenis Kelamin :
1. Laki – laki	<input type="checkbox"/>
2. Perempuan	
4.	Umur :..... Tahun
5.	Pendidikan Terakhir
1. Tidak sekolah/ Tidak tamat SD	<input type="checkbox"/>
2. Tamat SD	
3. SMP/MTS sederajat	
4. SMA/MA sederajat	
5. D3/S1	
6.	Pekerjaan
1. PNS/ ABRI	<input type="checkbox"/>
2. Pegawai Swasta	
3. Wiraswasta	
4. Pensiun	
5. Pelajar / Mahasiswa	
6. Petani	
7. Buruh Tani	
8. Tidak Bekerja	

B. KARAKTERISTIK FISIK RUMAH		
1.	<p>Kondisi Atap Rumah</p> <ol style="list-style-type: none"> 1. Atap rumah rapuh, kotor dan sulit untuk dibersihkan 2. Atap dengan kondisi kuat, bersih dan mudah dibersihkan 	<input type="checkbox"/>
2.	<p>Kondisi Dinding</p> <ol style="list-style-type: none"> 1. Tidak permanen (papan kayu, anyam bambu atau triplek) 2. Permanen (tembok kuat dan tahan api) 	<input type="checkbox"/>
3.	<p>Kondisi Lantai Rumah</p> <ol style="list-style-type: none"> 1. Tidak kedap air (tanah, papa kayu) 2. Kedap air (plaster, ubin, porselen atau keramik) 	<input type="checkbox"/>
4.	<p>Kondisi Ventilasi</p> <p>(luas lubang angin dan luas jendela dibagi dengan luas lantai)</p> <p>- Luas ventilasi : m²</p> <p>- Luas Lantai : m²</p> <ol style="list-style-type: none"> 1. Kurang dari 10% luas lantai 2. 10% Atau lebih dari luas lantai 	<input type="checkbox"/>
5.	<p>Sinar matahari yang masuk kedalam rumah</p> <ol style="list-style-type: none"> 1. Gelap dan tidak dapat menerangi ruangan (tidak ada cahaya matahari yang masuk ke dalam rumah) 2. Menerangi seluruh ruangan, tidak meyilaukan 	<input type="checkbox"/>

6.	<p>Suhu</p> <p>(mengukur dengan alat thermoneter ruangan)</p> <p>=.....⁰C</p> <ol style="list-style-type: none"> 1. Kurang dari 18⁰C atau Lebih dari 30⁰C 2. Diantara 18⁰C sampai dengan 30⁰C 	<input data-bbox="1043 398 1155 470" type="text"/>
7.	<p>Kelembaban</p> <p>(mengukur dengan Hygrometer)</p> <p>=.....%</p> <ol style="list-style-type: none"> 1. Kurang dari 40% dan Lebih dari 60% 2. Diantara 40% sampai dengan 60% 	<input data-bbox="1043 792 1155 864" type="text"/>
8.	<p>Pencahayaan</p> <p>(mengukur menggunakan Lux meter)</p> <p>=.....Lux</p> <ol style="list-style-type: none"> 1. Kurang dari 60 Lux 2. Lebih dari atau sama dengan 60 Lux 	<input data-bbox="1043 1137 1155 1209" type="text"/>
9.	<p>Kepadatan penghuni Rumah</p> <p>(menghitung luas rumah kemudian dibagi jumlah penghuni yang tinggal di dalam rumah)</p> <p>- Luas rumah : m²</p> <p>- Jumlah penghuni : orang</p> <ol style="list-style-type: none"> 1. Kurang dari 8 m² / orang 2. Lebih dari atau sama dengan 8 m² / orang 	<input data-bbox="1034 1559 1145 1630" type="text"/>

Surat Izin Dari Bangkesbangpol untuk pengambilan data ke Dinas Kesehatan kab. Magetan



PEMERINTAH KABUPATEN MAGETAN
BADAN KESATUAN BANGSA DAN POLITIK

Jalan Tripandita No. 17 Magetan Kode Pos 63319
Telepon (0351) 8198137 Fax (0351) 8198137
E-mail : bakesbangpol@magetan.go.id

REKOMENDASI PENELITIAN/SURVEY/KEGIATAN

Nomor : 072 / 24 / 403 205 / 2023

- Dasar :
1. Peraturan Menteri Dalam Negeri Nomor 64 Tahun 2011 tentang Pedoman Penerbitan Rekomendasi Penelitian, sebagaimana telah diubah dengan Peraturan Menteri Dalam Negeri No. 7 Tahun 2014 tentang Perubahan atas Peraturan Menteri Dalam Negeri Nomor : 64 Tahun 2011,
 2. Peraturan Bupati Magetan Nomor : 32 Tahun 2017 tentang Perubahan atas Peraturan Bupati Magetan Nomor : 80 Tahun 2016 tentang Kedudukan, Susunan Organisasi, Tugas dan Fungsi serta Tata Kerja Badan Perencanaan Pembangunan Penelitian dan Pengembangan Daerah Kabupaten Magetan.

Menimbang : Surat dan Politeknik Kesehatan Kemenkes Surabaya , Tanggal 31 Mei 2023 Nomor : PP 03 04/1/874/2023 Penhal : Surat Permohonan Ijin Penelitian

Dengan ini menyatakan **TIDAK KEBERATAN / DIJINKAN** untuk melaksanakan Penelitian yang diajukan oleh :

Nama : **HANIFAH PUTRI RAMADHANI**
NIM : P27833220035
Program Studi : Sanitasi Program Diploma III
Jurusan : Kesehatan Lingkungan
Tahun Akademik : 2022 / 2023
Kegiatan : Dalam rangka program belajar mengajar lapangan guna pembuatan Tugas Akhir (TA), mahasiswa diharapkan untuk melaksanakan Penelitian pada suatu dinas / instansi terkait.

Nama Penanggungjawab : Beny Suyanto, S Pd M Si
Jabatan : Ketua Program Studi Sanitasi Program Diploma III Kampus Magetan
Lokasi : Wilayah Kerja Puskesmas Gorang-Garang Taj Kecamatan Nguntoronadi Kabupaten Magetan
Waktu Pelaksanaan : Bulan Juni s.d Agustus 2023

Dengan ketentuan – ketentuan sebagai berikut :

1. Dalam jangka waktu 1 x 24 jam setelah tiba ditempat yang dituju diwajibkan melaporkan kedatangannya kepada Camat dan Kepolisian setempat.
2. Menjaga tata tertib, keamanan, kesopanan dan kesusilaan serta menghindari pernyataan – pernyataan baik dengan lisan maupun tulisan/lukisan yang dapat melukai/menyinggung perasaan atau menghina agama, bangsa, negara dan suatu golongan penduduk.
3. Kegiatan harus tetap mematuhi pencegahan penyebaran Covid-19 / protokol kesehatan
4. Setelah berakhirnya survey/penelitian/research dan kegiatan lain-lain, diwajibkan terlebih dahulu melaporkan kepada Pejabat Pemerintah setempat mengenai selesainya pelaksanaan survey/penelitian/research dan kegiatan lain – lain dimaksud.
5. Selesai pelaksanaan kegiatan survey/penelitian/research dan kegiatan lain-lain diwajibkan memberikan laporan hasil pelaksanaan kegiatan dan atau menyerahkan 1 (satu) eksemplar hasil kegiatan kepada Bakesbangpol Kab. Magetan dan Bappeda Litbang Setdakab. Magetan
6. Surat keterangan ini akan dicabut dan dinyatakan tidak berlaku apabila ternyata pemegang surat ini tidak memenuhi Ketentuan sebagaimana tersebut diatas.

Magetan, 8 July 2023
KEPALA BAKESBANGPOL
KABUPATEN MAGETAN
Drs. CHANIF TRI WAHYUDI, M.Si
Pembina Utama Muda
NIP. 19721001 199203 1 004

Tembusan Yth :

1. Sdr Kepala Dinas Kesehatan Kabupaten Magetan
2. Sdr Kepala Puskesmas Gorang-Garang Taj Kecamatan Nguntoronadi Kabupaten Magetan

Lampiran 3

Surat Izin Dari Kampus Untuk Ijin Penelitian Kepada Puskesmas Gorang-Gareng Taji

 **KEMENTERIAN KESEHATAN REPUBLIK INDONESIA**
DIREKTORAT JENDERAL TENAGA KESEHATAN
POLITEKNIK KESEHATAN KEMENKES SURABAYA
Jl. Pucang Jajar Tengah No. 56 Surabaya - 60282 Telp. (031) 5027058 Fax. (031) 5028141
Website : www.poltekkesdepkes-sby.ac.id Email : admin@poltekkesdepkes-sby.ac.id 

Magetan, 31 Mei 2023

Nomor : PP 03.04/1/ *873* /2023
Lamp : 1 Exemplar
Hal : Surat Permohonan Ijin Penelitian

Kepada Yth :
Kepala Puskesmas Gorang Gareng Taji
Jl. Desa Gondangan, Gorang Gareng
Kecamatan Nguntoronadi
Kabupaten Magetan
Jawa Timur 63383

Bersama ini diberitahukan bahwa program belajar mengajar bagi mahasiswa Politeknik Kesehatan Kemenkes Surabaya Jurusan Kesehatan Lingkungan Program Studi Sanitasi Program Diploma III Kampus Magetan Semester Tahun Akademik 2022/2023, pada semester akhir adalah pembuatan Tugas Akhir (TA).

Untuk penyusunan TA tersebut maka bersama ini kami hadapkan mahasiswa Program Studi Sanitasi Program Diploma III Kampus Magetan :

Nama : Hanifah Putri Ramadhani
NIM : P27833220035
Keperluan : Permohonan ijin untuk Penelitian Tugas Akhir

Demikian atas perhatian dan kerja samanya kami sampaikan terima kasih.

a.n Direktur Poltekkes Kemenkes Surabaya
Ketua Program Studi Sanitasi
Program Diploma III Kampus Magetan

BENY SUYANTO, SPd, MSI
NIP. 19630120 198503 1 003



Lampiran 4

Surat izin dari Dinas Kesehatan kab. Magetan untuk pengambilan data di Puskesmas Gorang-gareng Taji



PEMERINTAH KABUPATEN MAGETAN
DINAS KESEHATAN
Jl. Imam Bonjol No. 4 Magetan Kode Pos 63314
Telepon. (0351) 895365 Fax.(0351) 892528

Magetan, 16 Juni 2023

Kepada :

Nomor : 005 / P1P3 / 403.103 / 2023

Sifat : Penting

Lampiran : -

Perihal : Permohonan Data Awal Penelitian.

Yth. Sdr. Kepala UPTD Puskesmas

Gorang – Gareng Taji

di

Tempat

Menindaklanjuti surat dari Kepala Badan Kesatuan Bangsa dan Politik Kabupaten Magetan Nomor : 072/231/403.205/2023 tanggal 8 Juni 2023, perihal Permohonan Izin Penelitian.

Sehubungan dengan hal tersebut, dimohon Saudara untuk memfasilitasi Sdr. HANIFAH PUTRI RAMADHANI, NIM : P27833220035 Mahasiswa Program Sanitasi Program Diploma III Jurusan Kesehatan Lingkungan Poltekkes Kemenkes Surabaya untuk melaksanakan pengambilan data dengan judul Faktor Prilaku dan Hubungan kondisi Fisik Rumah terhadap Kejadian Penyakit TB Paru di wilayah kerja Puskesmas Gorang – Gareng Taji Tahun 2023.

Demikian atas perhatian dan kerjasamanya disampaikan terimakasih.

a.n. KEPALA DINAS KESEHATAN
KABUPATEN MAGETAN
Kepala Bidang P2P

SUWANTIYQ, SKM
NIP. 19700223 199803 1 003

Tembusan :

Kepada Yth. Sdr. Kepala Dinas Kesehatan Kabupaten Magetan sebagai laporan

Hasil Turnitin

Hanifah 8.pdf			
ORIGINALITY REPORT			
25%	23%	13%	7%
SIMILARITY INDEX	INTERNET SOURCES	PUBLICATIONS	STUDENT PAPERS
PRIMARY SOURCES			
1	repo.poltekkesdepkes-sby.ac.id Internet Source	5%	
2	eprints.ums.ac.id Internet Source	2%	
3	repository.stikes-bhm.ac.id Internet Source	1%	
4	Submitted to Sriwijaya University Student Paper	1%	
5	docplayer.info Internet Source	1%	
6	ejournal.poltekkes-smg.ac.id Internet Source	1%	
7	digilib.poltekkesdepkes-sby.ac.id Internet Source	1%	
8	www.scribd.com Internet Source	1%	
9	repositori.uin-alauddin.ac.id Internet Source	<1%	

Lampiran 6

Dokumentasi Penelitian Hubungan Kondisi Fisik Rumah Dengan Kejadian Penyakit Tb Paru Di Wilayah Kerja Puskesmas Gorang – Gareng Taji



Gambar 1. Wawancara dengan responden



Gambar 2. Wawancara dengan responden



Gambar 3. Kondisi ventilasi responden

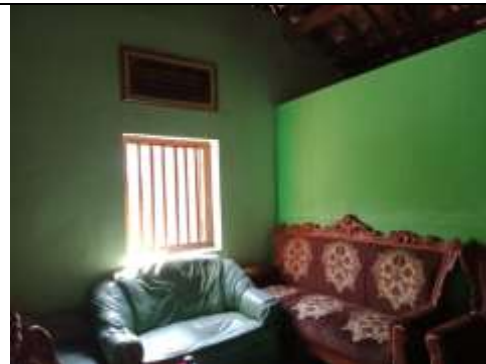

Gambar 4. Kondisi ventilasi sekaligus jendela responden



Gambar 5. Atap responden



Gambar 6. Kondisi Atap responden



Gambar 7. Hasil pengukuran kelembaban yang tinggi



Gambar 8. Hasil pengukuran suhu dan kelembaban yang melebihi baku mutu



Gambar 9. Kondisi dinding rumah responden



Gambar 10. Kondisi Dinding responden



Gambar 11. Kondisi lantai responden



Gambar 12. Kondisi lantai responden



Gambar 13. Pengukuran pencahayaan



Gambar 14. Kondisi ventilasi responden

Lampiran 7

Hasil Rekapitulasi Kuesioner Kondisi Fisik Rumah

NAMA	UMUR	JKL	PEND	PKJ	KARES	KTA	KD	KL	KV	SM	SH	KLBB	PCHY	KPR
A1	5	2	4	8	1	1	2	2	1	1	1	1	1	2
A2	6	1	1	8	1	1	2	1	1	1	1	1	1	1
A3	5	2	4	8	2	2	2	2	1	1	1	2	1	2
A4	6	1	2	7	2	2	2	2	2	2	2	2	2	2
A5	6	1	4	6	1	2	2	2	1	1	1	1	1	2
A6	6	1	1	8	1	2	1	1	1	1	1	1	1	2
A7	6	1	5	2	1	2	2	2	1	1	1	1	1	1
A8	5	2	5	1	2	2	1	2	1	2	1	2	2	2
A9	6	1	2	3	2	1	2	1	1	2	1	2	2	1
A10	5	1	4	6	2	2	2	2	2	2	2	2	2	2
A11	6	1	1	7	1	1	1	1	1	1	1	1	1	2
A12	3	1	4	5	1	1	2	2	2	2	2	2	1	2
A13	4	1	4	6	2	2	2	1	2	2	2	2	2	2
A14	3	2	5	2	2	2	2	2	2	1	2	1	1	2
A15	6	1	1	6	1	1	2	1	1	2	1	1	1	2
A16	6	2	2	8	1	2	2	1	1	1	1	1	1	1
A17	1	1	2	5	1	2	2	2	2	2	2	1	1	2
A18	5	2	4	8	1	1	2	2	1	1	1	1	1	2
A19	6	1	2	7	1	1	2	1	1	2	1	1	1	1
A20	6	2	1	8	1	2	2	2	1	2	1	1	1	2
A21	6	2	4	6	1	2	1	2	1	1	1	1	1	2
A22	6	1	2	6	2	1	2	2	2	2	2	2	2	1
A23	5	1	4	2	2	2	2	2	2	2	2	2	2	2
A24	6	1	3	2	2	2	2	2	2	1	2	2	2	2
A25	5	1	4	6	2	1	2	2	1	2	2	1	2	2
A26	6	2	3	6	2	2	2	2	2	1	2	2	2	2

A27	6	2	1	8	2	2	2	1	1	2	1	2	2	2
A28	6	1	3	6	2	2	2	2	2	1	2	2	2	2
A29	4	2	4	3	1	2	2	2	1	1	2	1	1	2
A30	5	1	3	6	1	1	2	1	1	1	1	2	2	1
A31	5	1	4	3	1	2	2	2	2	2	2	1	1	2
A32	6	1	2	7	1	1	1	1	2	1	1	2	2	2
A33	6	1	1	8	1	1	1	2	1	1	2	1	1	2
A34	2	2	4	5	2	2	2	2	2	2	2	2	2	2
A35	4	2	3	8	2	1	2	2	2	2	2	2	2	2
A36	5	1	5	2	2	2	2	1	1	1	1	2	2	2
A37	5	2	4	8	2	2	2	2	2	2	2	1	1	2
A38	4	1	4	3	2	2	2	2	2	2	2	1	1	2
A39	6	1	4	6	1	2	2	1	1	1	1	2	2	1
A40	3	2	4	3	1	2	2	2	1	1	1	1	1	2
A41	6	1	3	6	2	2	1	1	1	2	1	2	2	2
A42	3	2	4	2	2	2	1	2	2	2	2	1	1	2
A43	5	2	4	8	1	2	2	1	2	1	2	2	2	2
A44	5	2	4	7	2	2	2	2	1	2	1	1	1	2
A45	6	1	4	6	1	1	2	1	1	1	1	1	1	1
A46	4	2	5	2	1	2	2	2	1	2	1	2	2	2
A47	6	1	4	3	1	1	2	2	1	1	1	1	1	2
A48	2	2	2	5	1	2	2	2	1	1	2	2	2	1
A49	3	1	5	8	1	2	2	1	2	2	2	1	1	2
A50	4	1	5	2	2	2	2	2	2	1	2	2	2	2
A51	5	2	4	3	2	2	2	2	1	2	1	1	1	2
A52	3	2	4	3	2	2	2	2	1	2	1	2	2	1
A53	5	1	3	6	2	2	2	2	1	2	1	1	1	2
A54	3	1	5	1	2	2	2	2	1	1	1	1	1	2
A55	6	2	2	7	1	1	2	1	1	1	1	2	2	2
A56	6	2	3	3	2	2	1	2	2	1	2	2	2	2

