

LAMPIRAN

Lampiran 1

Surat Permohonan Ijin Mencari Data

 **KEMENTERIAN KESEHATAN RI**
BADAN PENGEMBANGAN DAN PEMBERDAYAAN
SUMBER DAYA MANUSIA KESEHATAN
POLITEKNIK KESEHATAN KEMENKES SURABAYA 

Jl. Pucang Jajar Tengah No. 56 Surabaya – 60282
Email : admin@poltekkesdepkes-sby.ac.id
website: www.Poltekkesdepkes-sby.ac.id
Telp : (031)5027058 Fax.(031) 5028141

Magetan, 29 Nopember 2021

Nomor : PP 03.03/1/133 7/2021
Lamp : 1 Exemplar
Hal : Permohonan Ijin Mencari Data

Kepada Yth :
Direktur PDAM LAWU TIRTA MAGETAN
Jl. Tripandita I, Bangunsari, Sukowinangun,
Kecamatan Magetan,
Kabupaten Magetan

Bersama ini diberitahukan bahwa program belajar mengajar bagi mahasiswa Politeknik Kesehatan Kemenkes Surabaya Jurusan Kesehatan Lingkungan Program Studi Sanitasi Program Diploma III Kampus Magetan Semester Tahun Akademik 2021/2022, pada semester akhir adalah pembuatan Tugas Akhir (TA).

Untuk penyusunan TA tersebut maka bersama ini kami hadapkan mahasiswa Program Studi Sanitasi Program Diploma III Kampus Magetan :

Nama : Yulinar Muslina
NIM : P27833219049
Keperluan : Permohonan ijin mencari data untuk keperluan Tugas Akhir

Demikian atas perhatian dan kerja samanya kami sampaikan terima kasih.

a.n Direktur Poltekkes Kemenkes Surabaya
Ketua Program Studi Sanitasi
Program Studi Sanitasi Program Diploma III Kampus Magetan

BENY SUKANTO, SPd, MSI
120 198503 1 003

Lampiran 2

Surat Balasan Penelitian Dari PDAM



PEMERINTAH KABUPATEN MAGETAN
PERUSAHAAN DAERAH AIR MINUM
(PDAM) " LAWU TIRTA "

JALAN TRIPANDITA NOMOR 5 TELEPON (0351) 895313
Website : www.pdamlawutirta.co.id E-mail : pdammagetan@yahoo.co.id
MAGETAN (63319), Fax : (0351) 892403



Magetan, 22 Desember 2021

Nomor : 800/851 /403.501/2021
Sifat : Penting
Lampiran : -
Perihal : Permohonan Ijin Mencari Data

Kepada :
Yth. Direktur Poltekkes Surabaya
Jl. Pucang Jajar Tengah No. 56
Surabaya
Di

SURABAYA

Menindaklanjuti surat Saudara tanggal 28 Oktober 2021 nomor : PP
03.03/1/1334/2021 perihal Permohonan Ijin Mencari Data.

Sehubungan dengan hal tersebut diatas, bersama ini kami sampaikan bahwa
PDAM Lawu Tirta Kabupaten Magetan bersedia menerima mahasiswa Saudara untuk
melaksanakan Penelitian, dengan ketentuan sebagai berikut :

1. Surat Rekomendasi dari Bakesbang Kabupaten Magetan;
2. Membawa Surat Sehat (non Reaktif) dibuktikan dengan hasil Rapid Test atau Swab dari petugas yang berwenang;
3. Mematuhi Protokol kesehatan;
4. Meminimalisir interaksi fisik dengan tidak hadir setiap hari di Kantor PDAM lawu tirta Kabupaten Magetan (pengambilan data memanfaatkan media Teknologi Informasi).

Demikian untuk menjadikan maklum.

DIREKSI PERUSAHAAN DAERAH AIR MINUM
LAWU TIRTA KABUPATEN MAGETAN
Direktur Utama



Surat Ijin Penelitian Badan Kesatuan Bangsa Dan Politik

Lampiran 3



PEMERINTAH KABUPATEN MAGETAN
BADAN KESATUAN BANGSA DAN POLITIK

Jalan Tripandita No. 17 Magetan Kode Pos 63319
Telepon (0351) 8198137 Fax (0351) 8198137
E-mail : bakesbangpol@magetan.go.id

REKOMENDASI PENELITIAN/SURVEY/KEGIATAN

Nomor : 072 / 418 / 403.205 / 2021

- Dasar : 1. Peraturan Menteri Dalam Negeri Nomor 64 Tahun 2011 tentang Pedoman Penerbitan Rekomendasi Penelitian, sebagaimana telah diubah dengan Peraturan Menteri Dalam Negeri No. 7 Tahun 2014 tentang Perubahan atas Peraturan Menteri Dalam Negeri Nomor : 64 Tahun 2011;
2. Peraturan Bupati Magetan Nomor : 32 Tahun 2017 tentang Perubahan atas Peraturan Bupati Magetan Nomor : 80 Tahun 2016 tentang Kedudukan, Susunan Organisasi, Tugas dan Fungsi serta Tata Kerja Badan Perencanaan Pembangunan Penelitian dan Pengembangan Daerah Kabupaten Magetan.
- Menimbang : Surat dari Ketua Program Studi Sanitasi Program Diploma III Kampus Magetan, tanggal 23 Desember 2021 Nomor : PP 03.03/1/1428/2021 perihal Permohonan Ijin Penelitian.

Dengan ini menyatakan **TIDAK KEBERATAN / DIJINKAN** untuk melaksanakan Penelitian

yang diajukan oleh :

Nama : YULINAR MUSLINA
NIM : P27833219049
Jurusan : Kesehatan Lingkungan
Program Studi : Sanitasi Program Diploma III Kampus Magetan
Semester : Akhir
Tahun Akademik : 2021 / 2022
Kegiatan : Dalam rangka penyusunan Tugas Akhir (TA) , mahasiswa diharapkan untuk melaksanakan penelitian pada suatu dinas / instansi terkait.

Nama Penanggungjawab : Benny Suyanto, SPd, MSi
Jabatan : Ketua Prodi Sanitasi Program Diploma III Kampus Magetan
Lokasi : PDAM " Lawu Tirta " Magetan
Waktu Pelaksanaan : Bulan Desember 2021 s/d Mei 2022

Dengan ketentuan – ketentuan sebagai berikut

1. Dalam jangka waktu 1 x 24 jam setelah tiba ditempat yang dituju diwajibkan melaporkan kedatangannya kepada Camat dan Kepolisian setempat.
2. Menjaga tata tertib, keamanan, kesopanan dan kesusilaan serta menghindari pernyataan – pernyataan baik dengan lisan maupun tulisan/lukisan yang dapat melukai/menyinggung perasaan atau menghina agama, bangsa, nergara dari suatu golongan penduduk.
3. Kegiatan harus tetap mematuhi pencegahan penyebaran Covid-19 / protokol kesehatan
4. Setelah berakhirnya survey/penelitian/research dan kegiatan lain–lain, diwajibkan terlebih dahulu melaporkan kepada Pejabat Pemerintah setempat mengenai selesainya pelaksanaan survey/penelitian/research dan kegiatan lain – lain dimaksud.
5. Selesai pelaksanaan kegiatan survey/penelitian/research dan kegiatan lain–lain **diwajibkan** memberikan laporan hasil pelaksanaan kegiatan dan atau menyerahkan 1 (satu) eksemplar hasil kegiatan kepada Bakesbangpol dan Bappeda Litbang Kabupaten Magetan.
6. Surat keterangan ini akan dicabut dan dinyatakan tidak berlaku apabila ternyata pemegang surat ini tidak memenuhi Ketentuan sebagaimana tersebut diatas.

Magetan, 20 Desember 2021
KEPALA BAKESBANGPOL
KABUPATEN MAGETAN

Drs. CHANIF TRI WAHYUDI, M.Si
Pembina Tk. I
NIP. 19721001 199203 1 004

Tembusan Yth :

- 1 Sdr Direktur PDAM " Lawu Tirta " Magetan

Lampiran 4

STRUKTUR ORGANISASI PERUMDAM LAWU TIRTA CABANG 1 MAGETAN

KEPALA CABANG
PARNEN

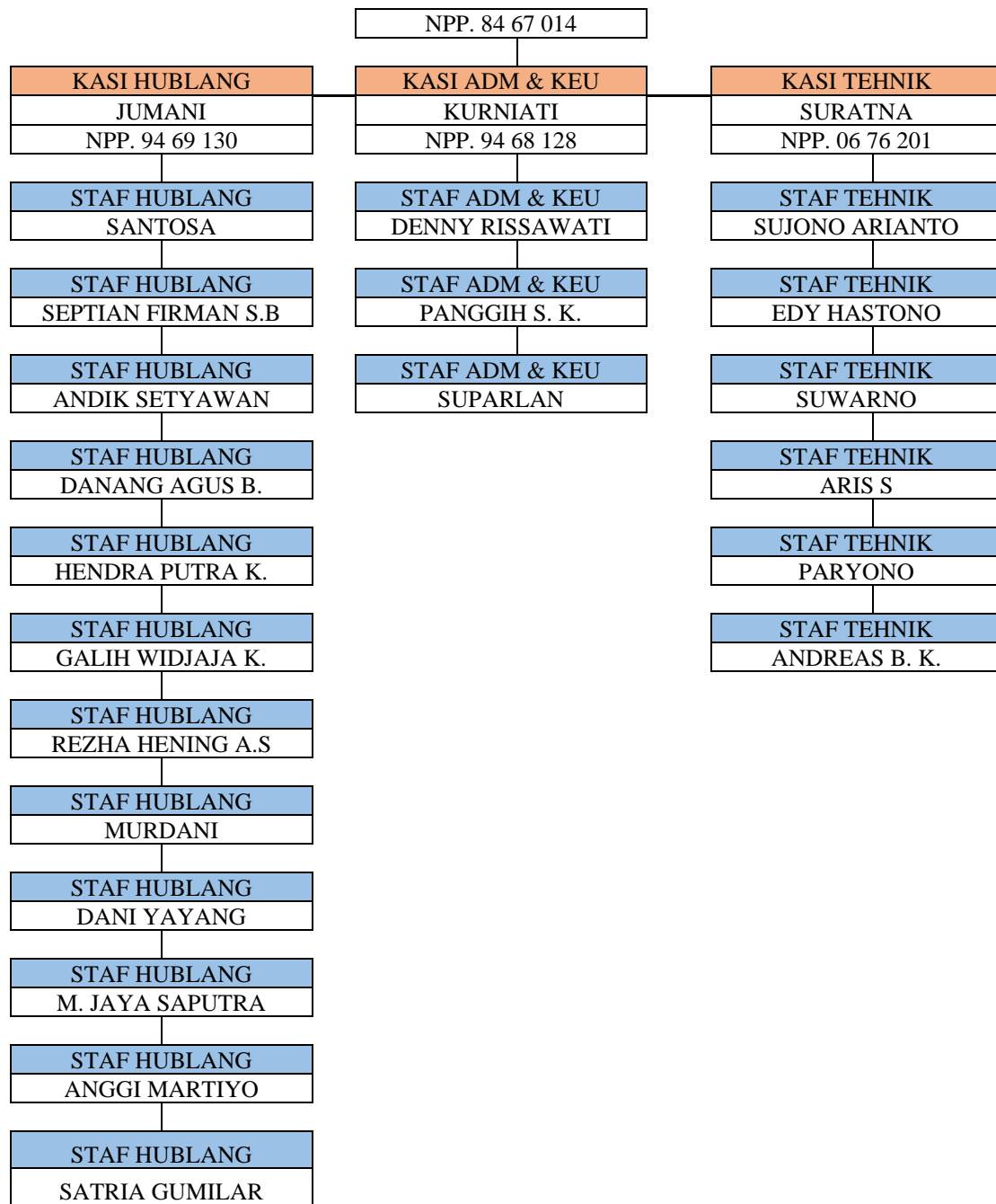

Lampiran 5

Rekap Debit yang Tersedia Di PDAM Magetan Wilayah Pelayanan Cabang 1
pada Tahun 2021

NO	SEKTOR PELAYANAN	JUMLAH DISTRIBUSI
----	------------------	-------------------

		Lt/Dt	M3/BLN
1	BTA SIDOREJO, SROGO & TERUNG	19.14	49,611
2	SUMBER GANGGING	110.23	293,363
3	SUMBER MUDAL	21.56	55,884
4	SUMUR POMPA BARAT ASABRI	28.00	72,576
5	SUMUR SONO PURWOSARI	15.00	38,880
JUMLAH		193.93	510,313

Perkembangan Pelanggan Aktif Tahun 2017 Sampai Dengan 2021 Pada PDAM Lawu Tirta
Cabang I Magetan

GOL	2017	2018	2019	2020	2021
SOSIAL UMUM (1A)	21	21	22	21	21
SOSIAL KHUSUS (1B)	198	208	216	222	241
RUMAH TANGGA (2A)	11,453	11,600	11,720	11,776	12,057
RUMAH TANGGA B (2B)	945	982	991	996	1,045
INSTANSI PEMERINTAH (2C)	103	106	106	108	107
NIAGA KECIL (3A)	563	580	586	579	594
NIAGA BESAR (3B)	50	50	51	51	51
INDUSTRI (4A)	1	1	1	1	1
JML	13,334	13,548	13,693	13,754	14,117

Proyeksi Jumlah Penduduk PDAM Magetan Wilayah Cabang 1
Tahun 2021-2036

No.	Tahun	Jumlah Penduduk
1.	2021	45.823
2.	2022	46.968
3.	2023	48.142
4.	2024	49.346
5.	2025	50.580
6.	2026	51.844
7.	2027	53.140
8.	2028	54.469
9.	2029	55.830
10.	2030	57.226
11.	2031	58.657
12.	2032	60.123
13.	2033	61.626
14.	2034	63.167
15.	2035	64.746
16.	2036	66.365

Lampiran 8

No	DESA/KELURAHAN	ASUMSI ORANG/ KK	(L/O/H)
1	PURWOSARI	3	273
2	BARON	4	194
3	TAMBAKREJO	4	162
4	TAWANGANOM	3	287
5	CANDI	4	189
6	TAMBRAN	4	157
7	MANGKUJAYAN	4	171
8	KEBONAGUNG	3	197
9	TERUNG	4	142
10	WIDOROKANDANG	4	182
11	KALANG	4	291
12	CAMPURSARI	4	253
13	SUKOWINANGUN	4	263
14	SELOSARI	3	233
15	KEPOLOREJO	3	140
RATA-RATA		4	209,00

Jenis Jaringan yang Terlayani PDAM Magetan Wilayah Cabang 1



PEMERINTAH KABUPATEN MAGETAN
PERUSAHAAN DAERAH AIR MINUM
PDAM LAWU TIRTA
Jl. TIRTAWATI, KEMASAN 3, TAMPON, KEC. SREKSI, KABUPATEN MAGETAN 50131
Telp. (0413) 811111, 811112, 811113
Fax. (0413) 811114

MOTTO PDAM LAWU TIRTA
Air untuk Kehidupan



Mari Kita
HEMAT AIR
BERSAMA KITA CEGAH KRISIS AIR

VISI PERUSAHAAN
Mewujudkan perusahaan pelayanan publik yang handal dan dinamis

MISI PERUSAHAAN

1. Peningkatan sinergitas dengan pemangku kepentingan
2. Peningkatan pelayanan
3. Peningkatan dan penguatan aspek manajerial dan sumber daya manusia
4. Transformasi teknologi informasi
5. Penataan manajemen aset infrastruktur

Air mengajarkan kerendahan hati, selalu mengalir ke tempat yang lebih rendah.

PENGUMUMAN
Nomor : 690/1054/403.501/2019
Tentang
TARIF AIR MINUM
PDAM LAWU TIRTA KABUPATEN MAGETAN

Berdasarkan

1. Permendagri No. 71 th 2016 tentang Perhitungan dan Penetapan Tarif Air Minum.
2. Peraturan Bupati Magetan Nomor : 52 tahun 2018 tanggal 30 Nopember 2018 tentang Tata Cara Perhitungan & Penyesuaian Tarif air minum Perusahaan Daerah Air Minum Lawu Tirta Kabupaten Magetan.
3. Peraturan Bupati Magetan Nomor : 54 tahun 2019 tanggal 24 Oktober 2019 tentang Tarif air minum Perusahaan Daerah Air Minum Lawu Tirta Kabupaten Magetan, maka kepada masyarakat pelanggan/pemakai jasa pelayanan air minum PDAM Lawu Tirta Kabupaten Magetan bahwa diberlakukan Tarif air minum yang baru Tahun 2020 sebagai berikut :

BESARAN TARIF AIR MINUM
PDAM LAWU TIRTA KABUPATEN MAGETAN

NO	KATEGORI PELANGGAN	BLOK KONSUMSI	
		BLOK I (s.d 10 m ³)	BLOK II >10 - 20 m ³)
1	Kelompok I (Sosial)		
	a. Sosial Umum (1A)	Rp. 1.000,00	Rp. 1.500,00
	b. Sosial Khusus (1B)	Rp. 1.250,00	Rp. 1.750,00
2	Kelompok II (Non Niaga)		
	a. Rumah Tangga (2A)	Rp. 1.500,00	Rp. 2.000,00
	b. Rumah Tangga (2B)	Rp. 1.750,00	Rp. 2.250,00
	c. Industri Perumahan (2C)	Rp. 2.250,00	Rp. 2.750,00
3	Kelompok III (Niaga)		
	a. Niaga Kecil (3A)	Rp. 3.100,00	Rp. 4.900,00
	b. Niaga Besar (3B)	Rp. 3.750,00	Rp. 5.000,00
	c. Industri Kecil (4A)	Rp. 2.250,00	Rp. 3.750,00
4	Kelompok IV (Niaga)		
	a. Kelompok I (Sosial)	Rp. 105.500	Rp. 155.000
	b. Kelompok II (Non Niaga)	Rp. 142.500	Rp. 215.000
	c. Kelompok III (Niaga)	Rp. 179.500	Rp. 313.000

II. Surat Keputusan Direksi Nomor : 690/53/Kept/403.501/2017 tanggal 11 Desember 2017 tentang Biaya Pemeliharaan dan Biaya Administrasi Rekening Perusahaan Daerah Air Minum Lawu Tirta Kabupaten Magetan sebagai berikut :

BIAYA PEMELIHARAAN METER AIR DAN BIAYA ADMINISTRASI REKENING PERUSAHAAN DAERAH AIR MINUM LAWU TIRTA KABUPATEN MAGETAN

Biaya Administrasi	Rp. 2.500
Biaya pemeliharaan Meter Air	Ø 1/2" Rp. 3.500
	Ø 3/4" Rp. 6.000
	Ø 1" Rp. 12.500
	Ø 1 1/2" Rp. 70.000
	Ø 2" Rp. 85.000

KELOMPOK I

A. Sosial Umum (1A), Kran Umum, Hidran Umum, Terminal Air, Kamar mandi/WC umum yang tidak dikomersialkan.

B. Sosial Khusus (1B) Tempat Ibadah, Panti Asuhan, Pondok Pesantren/ Play Group, PAUD, TK, tempat pendidikan formal swasta (sosial)

KELOMPOK II

A. Rumah Tangga (2A), kelompok pelanggan rumah tangga untuk tempat tinggal.

B. Rumah Tangga (2B), kelompok pelanggan rumah tangga selain untuk tempat tinggal juga untuk mendapatkan keuntungan. Warung kecil/mroccang, penjahit, tempat kost yang memiliki 4 sampai 10 kamar, tempat-tempat kursus pendidikan formal.

C. Instalasi Pemerintah (2C), kelompok pelanggan yang kegiatan setiap harinya dikelola dan dimiliki Pemerintah, sekolah SD, SMP, SMA, Kantor instansi/lembaga Pemerintah, Kolam renang Pemerintah, asrama TNI/Polri, Puskesmas, Rumah Sakit Pemerintah, Peguruan Tinggi Negeri

KELOMPOK III NIAGA

A. Niaga Kecil (3A), kelompok pelanggan yang kegiatan setiap harinya berhubungan dengan sesuatu usaha yang dapat memberikan keuntungan dalam skala kecil ; Toko, Peternak kecil (jumlah < 2000), Depot, biro jasa, Kantor Badan Usaha Swasta (jumlah < 2000), Praktek dokter swasta, klinik/ rumah sakit swasta tipe C/B, usaha service(bengkel) kendaraan, elektronik, apotik, tempat kost lebih dari 10 kamar, MCK yang dikomersikan, Rumah senam/fitness, tempat pendidikan formal yang dikelola Yayasan/swasta.

B. Niaga Besar (3B), kelompok pelanggan yang kegiatan setiap harinya berhubungan dengan sesuatu usaha yang dapat memberikan keuntungan dalam skala besar ; peternak besar (jumlah > 2000), hotel berbintang, hotel yang memiliki lebih dari 15 kamar, rumah makan/restoran, tempat wisata/hiburan, KPR/BUMI/SUMI, kolam renang swasta, rumah sakit swasta tipe A/B, Kantor Badan Usaha/Perusahaan besar milik swasta, SPBU/SPBE, lembaga leasing, peternak besar/humah walet, usaha besar lainnya.

C. Industri Kecil (4A), kelompok pelanggan yang kegiatan sehari-harinya mengubah sesuatu barang yang lebih tinggi nilainya untuk mendapatkan keuntungan ; industri rumah tangga (home industry), pengrajin/penggergajian kayu, pengilangan padi, pengecoran logam, pabrik es, pabrik krupuk, pabrik tahu/terang, industri kecil lainnya.

KELOMPOK IV PELAYANAN TANGKI, pelayanan air bersih dari PDAM kepada masyarakat pelanggan dengan menggunakan fasilitas alat angkut truck tangki PDAM.

Magetan, 13 Desember 2019
Direksi Perusahaan Daerah Air Minum Lawu Tirta Kabupaten Magetan
Direktur Utama
Ttd
Drs. HELLY KRISTANTO, M.Si

Peta Jaringan Pipa Transmisi Pelayanan Air Bersih PDAM Magetan Wilayah Pelayanan Cabang

I

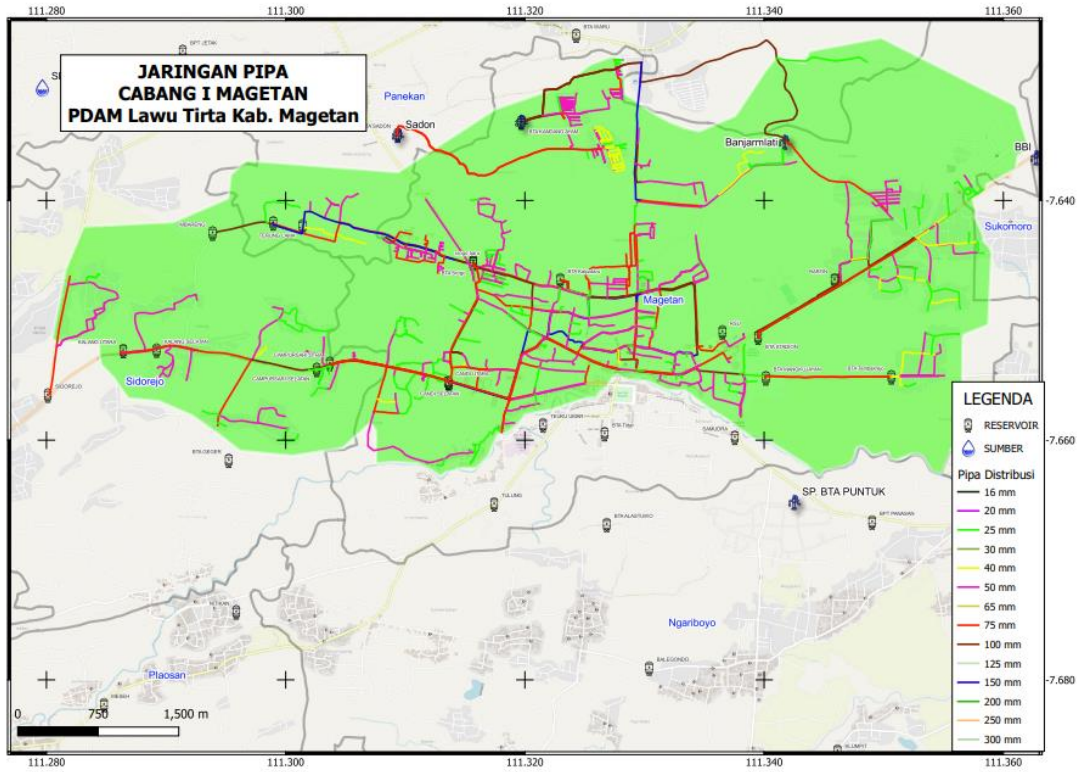

Survey Data Jumlah Orang Tiap KK



PDAM Lawu Tirta Kbpupaten Magetan

