

## LAMPIRAN

Lampiran 1

Bimbingan Proposal Karya Tulis Ilmiah

### **BIMBINGAN KTI**

Tanggal : 20 Februari 2021

Nama : Alin Mahareta Roufiana

Bimbingan ke- : 1

Materi : Penentuan Judul

Revisi atau Masukan : Judul Pengaruh ASI Eksklusif terhadap Kejadian *Stunting* pada Balita

Dokumentasi :



**BIMBINGAN KTI**

Tanggal : 25 Februari 2021

Nama : Alin Mahareta Roufiana

Bimbingan ke- : 2

Materi : Konsul BAB 1

Revisi atau Masukan : Penjelasan pada latar belakang bagaimana kejadian *stunting* di Indonesia, Jawa Timur, dan Sidoarjo; apa masalah penelitiannya; tujuan tidak usah ada kata untuk.

Dokumentasi :

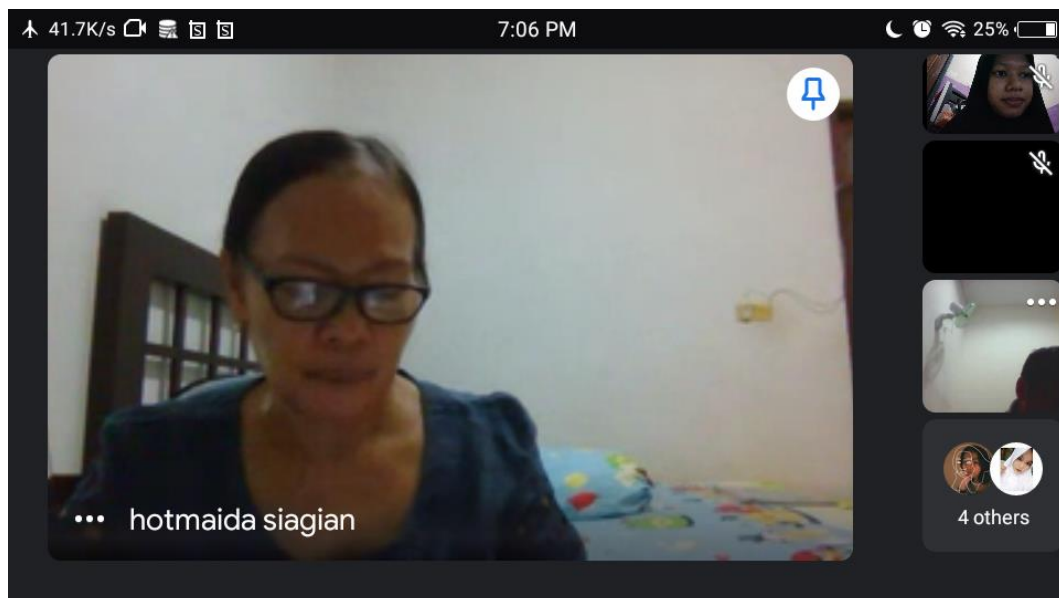

**BIMBINGAN KTI**

Tanggal : 27 Februari 2021

Nama : Alin Mahareta Roufiana

Bimbingan ke- : 3

Materi : Konsul BAB 1

Revisi atau Masukan : Tujuan Khusus diuraikan satu per satu

Dokumentasi :

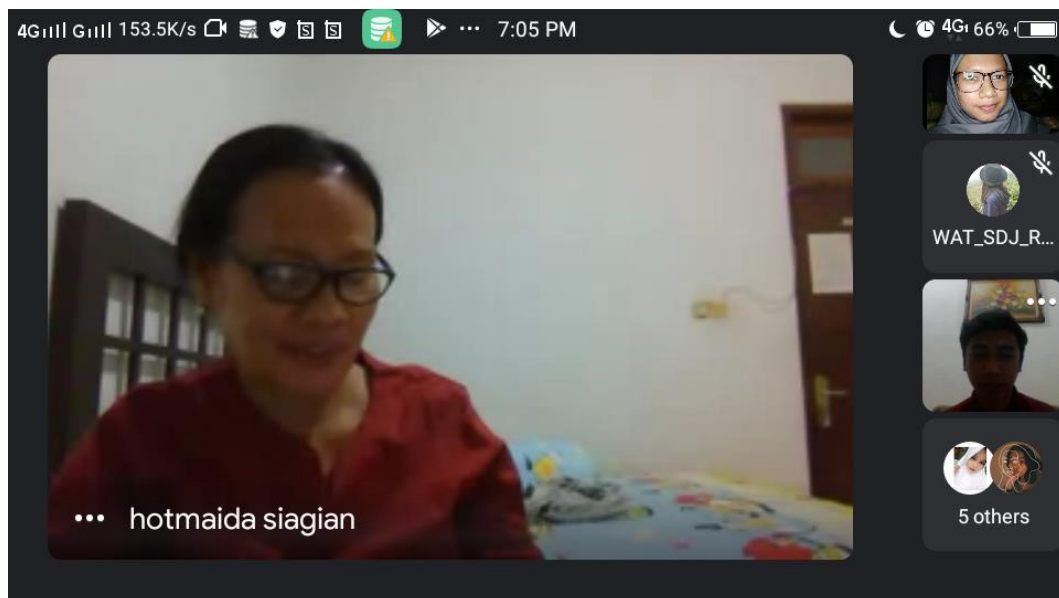

**BIMBINGAN KTI**

Tanggal : 12 Maret 2021

Nama : Alin Mahareta Roufiana

Bimbingan ke- : 4

Materi : Konsul BAB 2

Revisi atau Masukan : BAB 2 berisi tentang konsep balita, konsep *stunting*, konsep ASI eksklusif yang membahas tentang bagaimana ASI mempengaruhi *stunting*.

Dokumentasi :

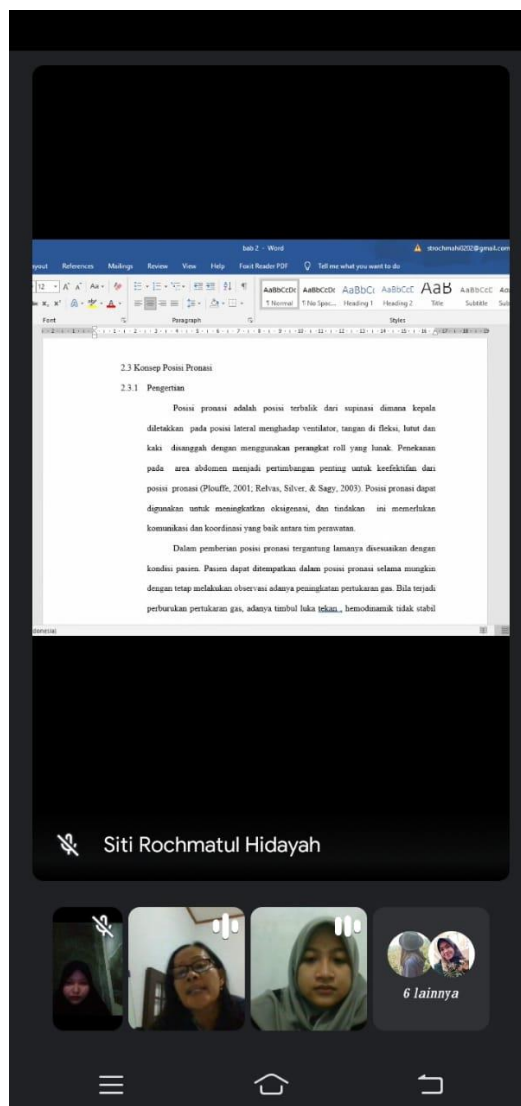

## BIMBINGAN KTI

Tanggal : 20 Maret 2021

Nama : Alin Mahareta Roufiana

Bimbingan ke- : 5

Materi : Konsul BAB 2

Revisi atau Masukan : Pada Tinjauan Pustaka ditambah ciri-ciri balita *stunting* dan bagaimana pengukurannya.

Dokumentasi :

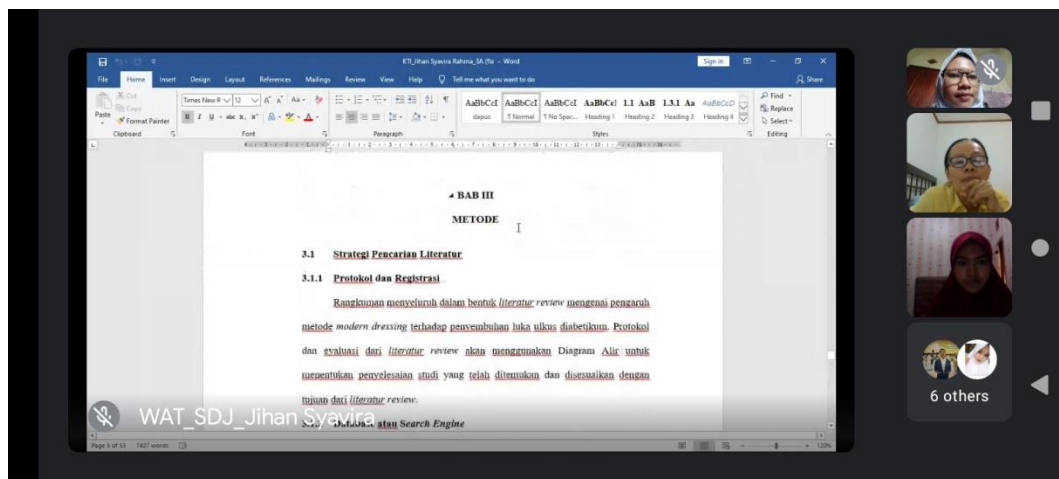

**BIMBINGAN KTI**

Tanggal : 20 Maret 2021

Nama : Alin Mahareta Roufiana

Bimbingan ke- : 6

Materi : Konsul BAB 1-3

Revisi atau Masukan : Mempelajari cara mengetahui balita *stunting*.

Dokumentasi :

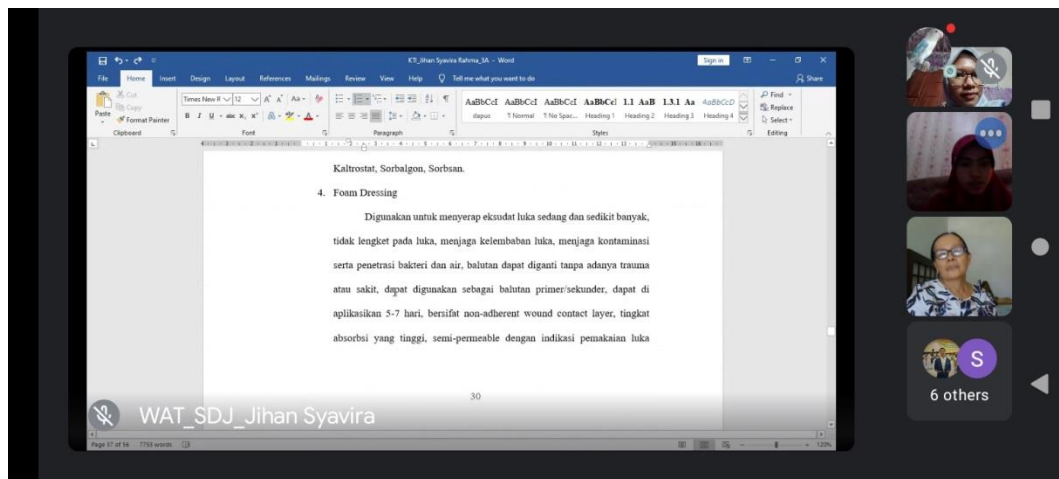

Lampiran 2

Bimbingan Karya Tulis Ilmiah

**BIMBINGAN KTI**

Tanggal : 16 April 2021

Nama : Alin Mahareta Roufiana

Bimbingan ke- : 7

Materi : Konsul BAB 4

Revisi atau Masukan : Menyebutkan karakteristik responden, data khusus sesuai dengan tujuan khusus penulis.

Dokumentasi :



**BIMBINGAN KTI**

Tanggal : 22 April 2021

Nama : Alin Mahareta Roufiana

Bimbingan ke- : 8

Materi : Konsul BAB 4

Revisi atau Masukan : BAB 4 berisi data umum dan data khusus dari tiap jurnal.

Dokumentasi :

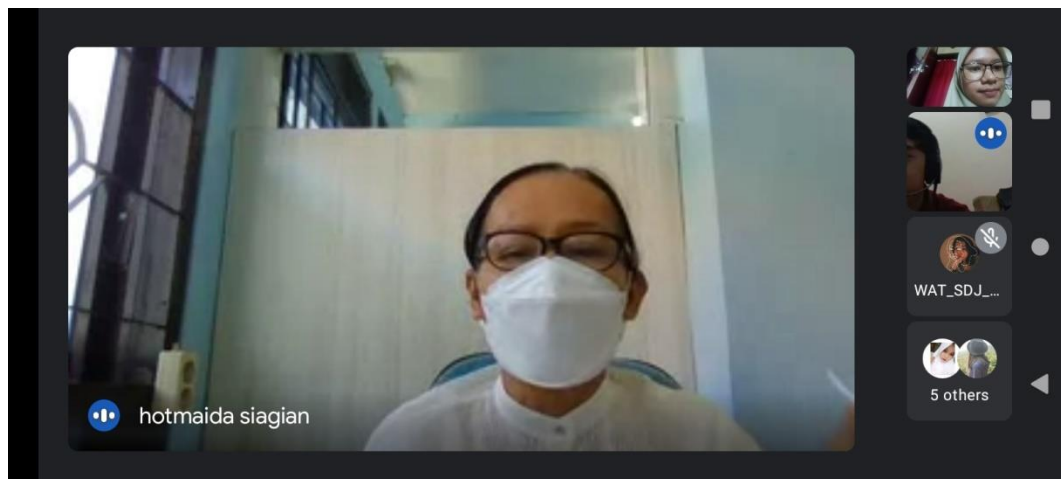



**BIMBINGAN KTI**

Tanggal : 29 April 2021

Nama : Alin Mahareta Roufiana

Bimbingan ke- : 9

Materi : Konsul BAB 4 dan 5

Revisi atau Masukan : Revisi BAB 4. BAB 5 berisi data, penjelasan teori.

Dokumentasi :

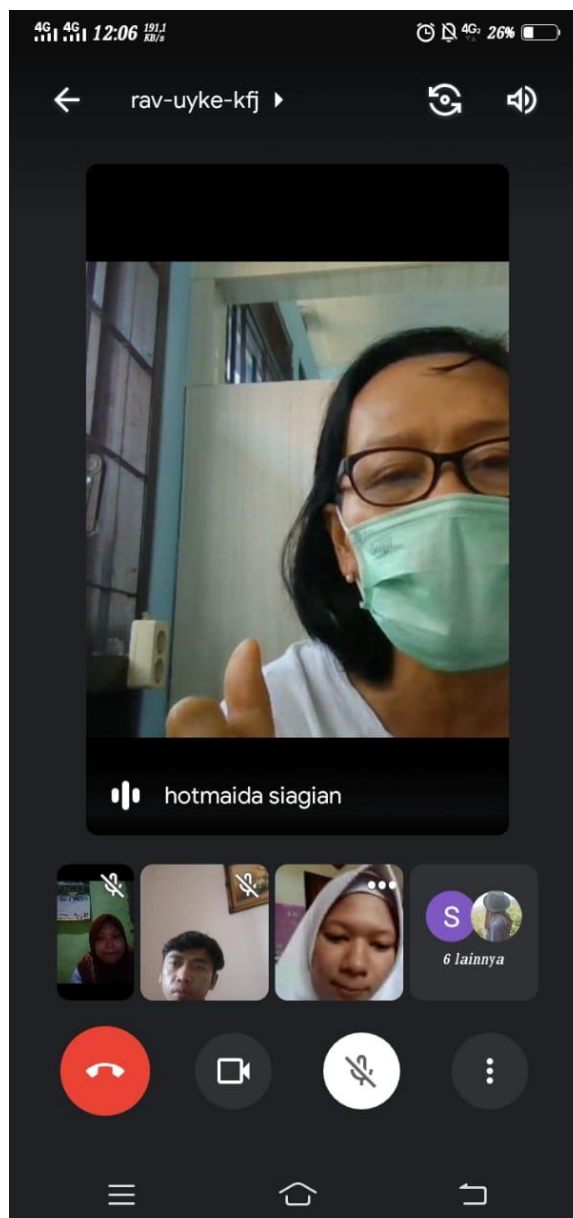

**BIMBINGAN KTI**

Tanggal : 30 April 2021

Nama : Alin Mahareta Roufiana

Bimbingan ke- : 10

Materi : Konsul BAB 5

Revisi atau Masukan : Pembahasan BAB 5 sesuai dengan tujuan khusus penulis.

Dokumentasi :

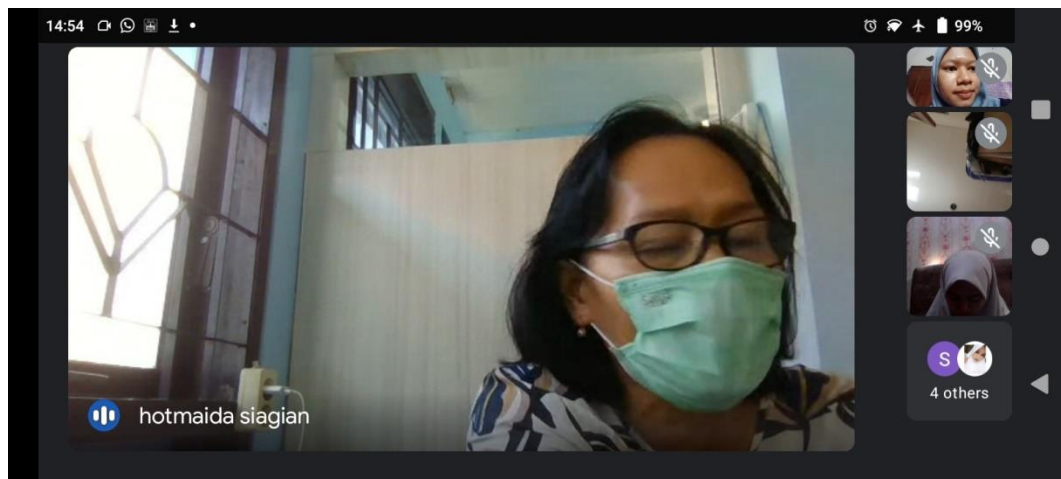

**BIMBINGAN KTI**

Tanggal : 3 Mei 2021

Nama : Alin Mahareta Roufiana

Bimbingan ke- : 11

Materi : Konsul BAB 4 dan 5

Revisi atau Masukan : Tiap pembahasan disertai kesimpulan dan saran.

Dokumentasi :

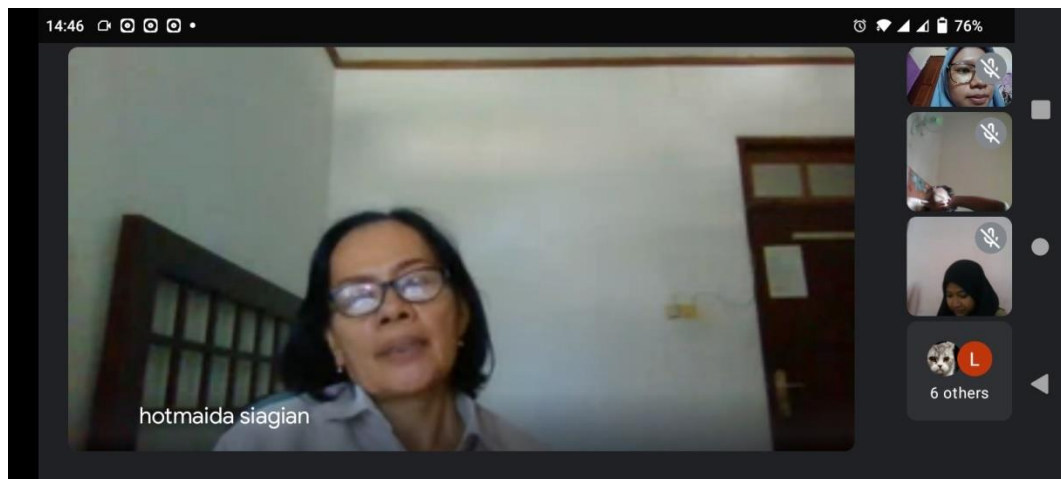

**BIMBINGAN KTI**

Tanggal : 4 Mei 2021

Nama : Alin Mahareta Roufiana

Bimbingan ke- : 12

Materi : Konsul BAB 6

Revisi atau Masukan : Kesimpulan dan saran menjawab tujuan khusus, nomor kesimpulan dan saran pakai nomor tujuan khusus.

Dokumentasi :

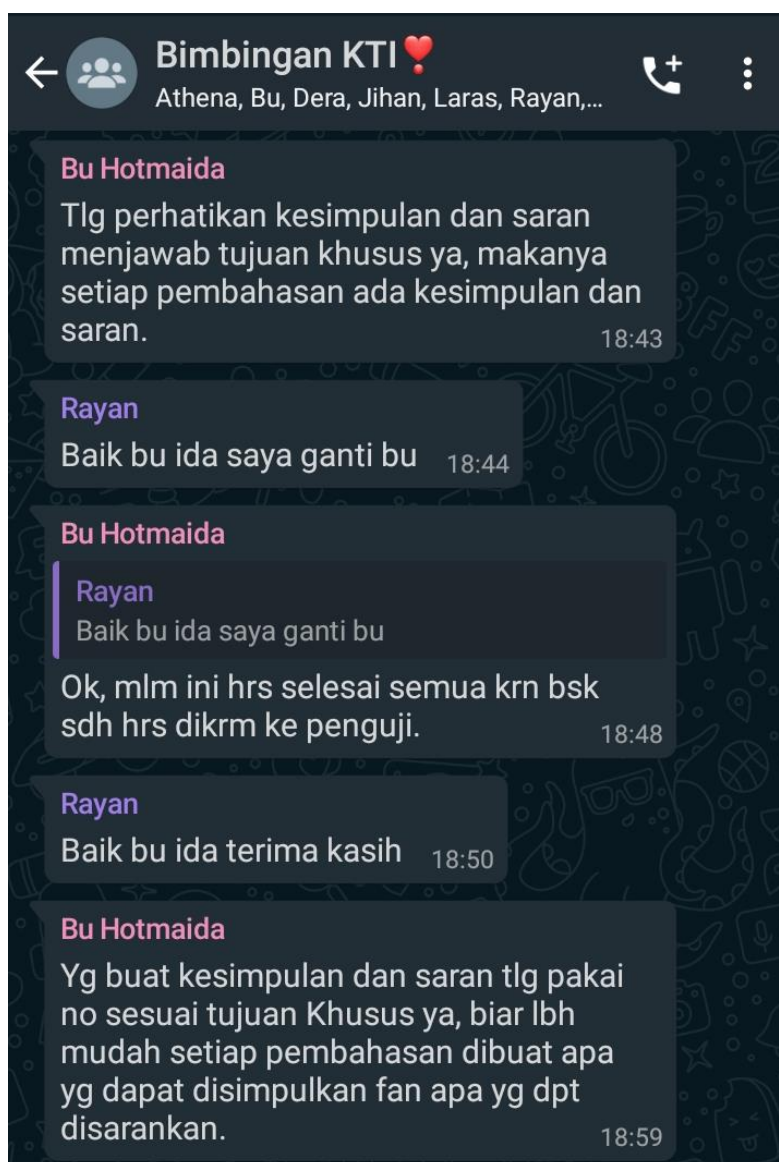









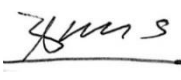

### LEMBAR KONSULTASI

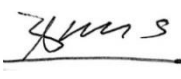





Nama : Alin Mahareta Roufiana

NIM : P27820419035

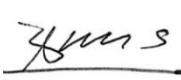
Judul KTI : *Literature Review* Faktor Determinan Kejadian *Stunting* Pada Balita

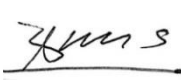
No.	Hari/ Tanggal	Materi Bimbingan	Revisi	TTD Mahasiswa	TTD Pembimbing
1.	Sabtu, 20 Februari 2021	Penentuan Judul	Judul: Pengaruh ASI Eksklusif terhadap Kejadian <i>Stunting</i> pada Balita.		
2.	Kamis, 25 Februari 2021	BAB 1	Penjelasan pada latar belakang bagaimana kejadian <i>stunting</i> di Indonesia, Jawa Timur, dan Sidoarjo; apa masalah penelitiannya; tujuan tidak usah ada kata “untuk”.		
3.	Sabtu, 27 Februari 2021	BAB 1	Tujuan khusus diuraikan satu per satu.		

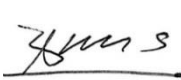
4.	Jumat, 12 Maret 2021	BAB 2	BAB 2 berisi tentang konsep balita, konsep <i>stunting</i> , konsep ASI eksklusif yang membahas tentang bagaimana Asi mempengaruhi <i>stunting</i> .		<u>Yms</u>
5.	Senin, 22 Maret	BAB 2	Pada tinjauan pustaka ditambah ciri-ciri balita <i>stunting</i> dan bagaimana pengukurannya.		<u>Yms</u>
6.	Selasa, 23 Maret 2021	BAB 1-3	Mempelajari cara mengetahui balita <i>stunting</i> .		<u>Yms</u>
7.	Jumat, 16 April 2021	BAB 4	Menyebutkan karakteristik responden, data khusus sesuai dengan tujuan khusus.		<u>Yms</u>
8.	Kamis, 22 April 2021	BAB 4	BAB 4 berisi data umum dan data khusus dari tiap jurnal.		<u>Yms</u>
9.	Kamis, 29 April 2021	BAB 4 dan BAB 5	Merevisi lagi BAB 4. BAB 5 berisi data, penjelasan teori.		<u>Yms</u>

10.	Jumat, 30 April 2021	BAB 5	Pembahasan BAB 5 sesuai dengan tujuan khusus.		
11.	Senin, 3 Mei 2021	BAB 4 dan BAB 5	Tiap pembahasan disertai kesimpulan dan saran.		
12.	Selasa, 4 Mei 2021	BAB 6	Kesimpulan dan saran menjawab tujuan khusus, nomor kesimpulan dan saran memakai nomor tujuan khusus.		
13.	Jumat, 25 Juni 2021	Pemeriksaan terakhir dan persetujuan.	Abstrak minimal 250 kata dan sesuai IMRAD, pembahasan berisi hasil penelitian, opini penulis, teori yang mendasari, kesimpulan, dan saran.		



## Lampiran 3

## Form Revisi Seminar Proposal

NAMA MAHASISWA : ALIN MAHARETA ROUFIANA

NIM : P27820418035

JUDUL KTI : *LITERATURE REVIEW* FAKTOR  
DETERMINAN KEJADIAN *STUNTING* PADA BALITA

REVISI	TANDA TANGAN PENGUJI
<p>Kusmini Suprihatin, S.Kp, M.Kep, Sp.Kep.An</p> <p>Saran:</p> <ol style="list-style-type: none"> <li>1. Kata Pengantar di beri kata "Proposal"</li> <li>2. Perbaiki typo/salah ketik</li> <li>3. Kriteria eksklusi seharusnya tidak sama dengan kriteria inklusi</li> <li>4. Judul diganti dengan "Faktor Determinan Kejadian Stunting pada Balita"</li> </ol>	
<p>Dony Sulystiono, S.Kep, Ns, M.Kep</p> <p>Saran:</p> <ol style="list-style-type: none"> <li>1. Judul diganti dengan "Faktor Determinan Kejadian Stunting pada Balita"</li> <li>2. Harus bisa membaca tabel TB/U stunting</li> </ol>	

Mengetahui,

Pembimbing Utama KTI



(Dr. Hotmaida Siagian, SKM, M.Kes)

NIP: 19591107 198603 2002



## Lampiran 4

## Form Revisi Seminar Hasil

NAMA MAHASISWA : ALIN MAHARETA ROUFIANA

NIM : P27820418035

JUDUL KTI : *LITERATURE REVIEW* FAKTOR

DETERMINAN KEJADIAN *STUNTING* PADA BALITA

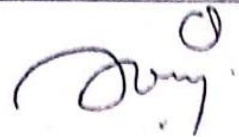
REVISI	TANDA TANGAN PENGUJI
Kusmini Suprihatin, S.Kp, M.Kep, Sp.Kep.An Saran: 1. Hasil menunjukkan data (angka) 2. Analisis berupa hasil uji statistik 3. Pada pembahasan ditambah penyebab stunting yang lain 4. Spasi daftar pustaka 1 5. Pada abstrak belum ada discuss	
Dony Sulystiono, S.Kep, Ns, M.Kep Saran: 1. Tabel hasil dibuat per faktor penyebab	

Mengetahui,

Pembimbing Utama KTI



(Dr. Hotmaida Singian, SKM, M.Kes)

NIP: 19591107 198603 2002